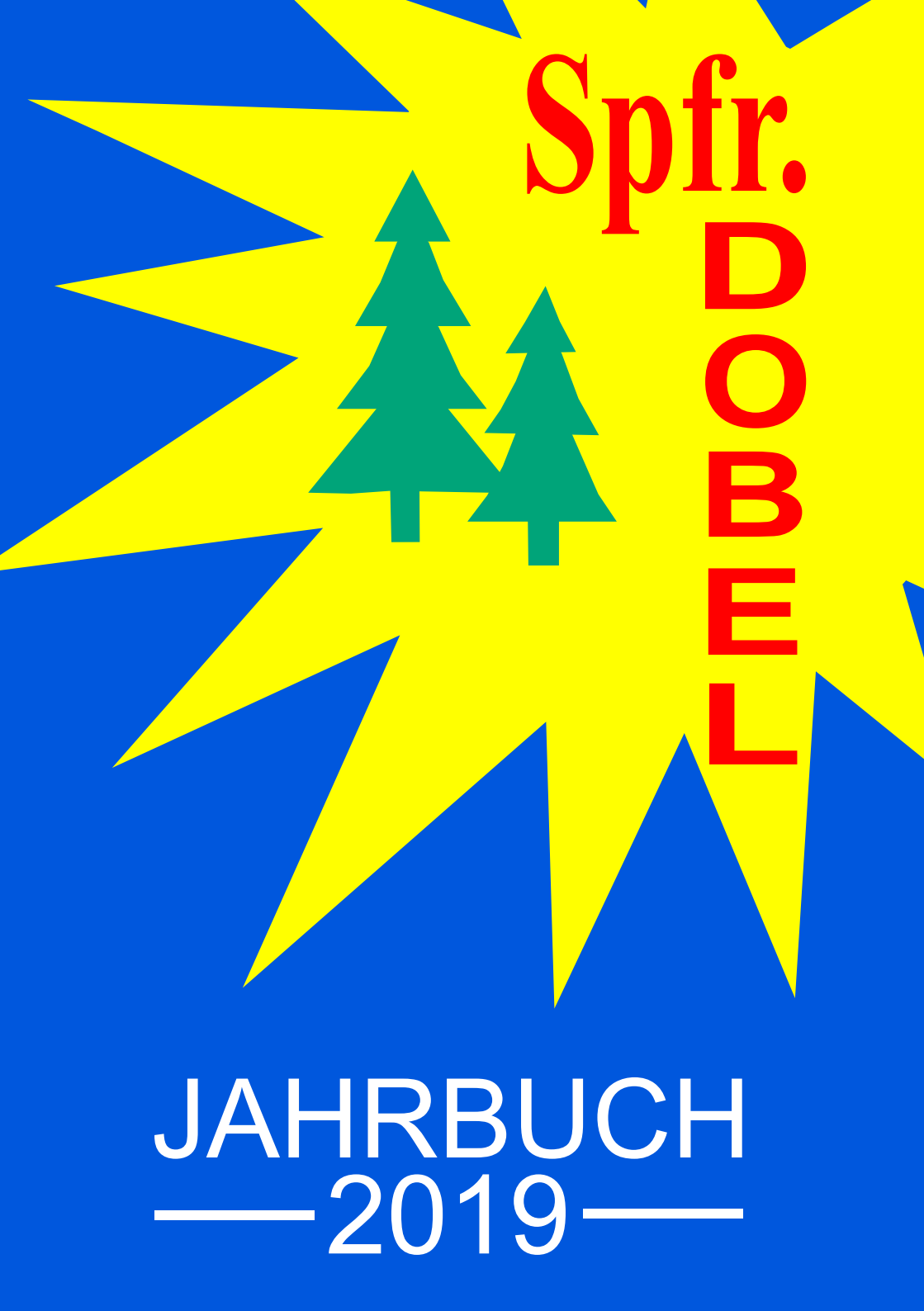

JAHRBUCH 2019

SCHWARZWALD
PANORAMA
Hotel.Campus.Selfness
★ ★ S ★ ★
BAD HERRENALB

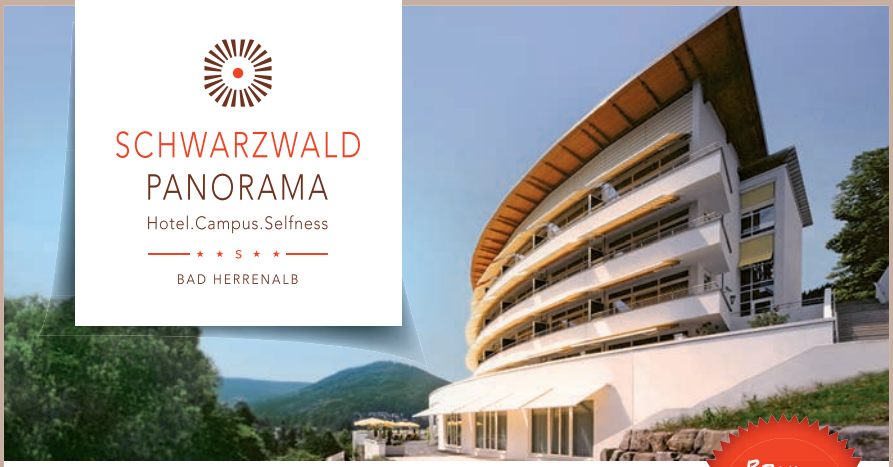

BRUNCH-
THIMEN-BUFFETS
JEDEN 2. SONNTAG
IM MONAT

ANKOMMEN, WO DER MOMENT EINE ANDERE QUALITÄT HAT.

All jene, die Lebensqualität und Gesundheit auf hohem Niveau vertiefen wollen, entdecken bei uns ihre Quelle, um innere Balance und Ruhe zu finden. Die besondere Atmosphäre lässt Sie sowohl eine intensiv erholsame Zeit, genussvolle Momente als auch aktive, kreative und gesellige Stunden erleben.

Vielfalt für die Sinne – hochwertige, ausgewogene Ernährungsweise, Bioqualität und Slow Food finden Sie in unserem hauseigenen Restaurant La Vie.

Weiter Panoramablick mit besonderer Atmosphäre – geprägt von einem vitalen Lebensgefühl – für Meetings mit hohem inhaltlichem Anspruch und stimmungsvolle Feiern.

TCM, Yoga, Qigong, Heilfasten, basenfasten – die wacker-methode® und vieles mehr finden Sie im Beauty- und Selfness-Bereich unseres Hauses.

Rehteichweg 22 . 76332 Bad Herrenalb
Buchungstelefon: +49 7083 927-0
www.schwarzwald-panorama.com

Grußwort Vorstand

Liebe Freunde des runden Leders,

wir freuen uns, Ihnen wieder ein prall gefülltes Jahrbuch 2019 präsentieren zu können. Als einer der einzigen Vereine in der Region, informieren wir einmal jährlich in dieser außergewöhnlichen Form über das vergangene Vereinsjahr und geben zugleich einen Ausblick in die Zukunft unseres Vereins. Hier wollen wir selbstverständlich auch unsere Werbepartner entsprechend präsentieren und die Unternehmen unseren Mitgliedern nahebringen. Macher und Kopf hinter unserem Außenauftritt und dem Vereinskonzept UNSER Verein ist seit 2018 unser 2. Vorsitzender Mike Barth, der unermüdlich nach neuen Partnern Ausschau hält und die Sportfreunde an den „Medienfronten“ ins rechte Licht rückt. Für dieses außerordentliche Engagement möchte ich mich im Namen des ganzen Vereins bei Mike ganz herzlich bedanken. Aber sein Engagement würde ohne verlässliche Partner gänzlich ins Leere laufen. Deshalb gilt mein Dank gleich zu Beginn dieses Jahrbuchs unseren Partnern.

Was ist seit dem letzten Jahrbuch passiert?
Die Sportfreunde starteten nach erfolgreicher Relegation noch einmal in das Abenteuer A-Klasse unter Trainer Adrian Zündel. Nach zwei sehr schwierigen Jahren musste sofort festgestellt werden, dass der Klassenerhalt eine wahnsinnig schwierige Aufgabe wird und dies zog sich durch die gesamte Runde. Fehlender Nachwuchs, Verletzungen, schlechte Trainingsbeteiligung, wechselnde Aufstellungen, dies waren Faktoren, welche sich in den entscheidenden Spielen zum Negativen für unser Team auswirkten. Zum Saisonende ging es wieder in die Relegation, dieses Mal hatten wir gegen den TSV Ötisheim jedoch das Nachsehen und mussten wieder in die Kreisklasse B absteigen.
Die neue Saison ist schon wieder in vollem Gange und für die Sportfreunde heißt das erklärte Ziel eine Konsolidierung und ein Neuaufbau. Um unseren Nachwuchsspielern wieder eine attraktive Möglichkeit für unser aller Lieblingssport zu geben. Auf dem Weg dorthin erhoffen wir uns, dass wir insbesondere unseren Mannschaften, den Zuschauern aber auch dem gesamten Verein durch positive Ergebnisse einen Schub geben. Dass dies in einem Umfeld mit vielen zweiten Mannschaften, unter anderem auch den Landesligareserven des TSV Grunbach und des SV Büchenbronn nicht ganz einfach und berechenbar ist, soll unserer Motivation keinen Abbruch tun.

Jeder Mensch hat etwas, das ihn antreibt.

Wir machen den Weg frei.

Als Mitglied erhalten Sie mit der goldenen girocard (Debitkarte) zahlreiche MITGLIEDER-VORTEILE und VERGÜNSTIGUNGEN!

Weitere Informationen im Internet oder in unserer App.
www.vbpf.de/Plus

Volksbank Pforzheim

Grußwort Vorstand

Die zweite Mannschaft haben wir nicht mehr zum Spielbetrieb in der C-Klasse angemeldet. Unserer Meinung nach sollte der Fußballkreis die Zeichen der Zeit erkennen und zum Reserve-Spielbetrieb ohne C-Klassen zurückkehren. Für kleine Vereine ist die C-Klasse eine massive finanzielle wie auch logistische Herausforderung. Zudem wird das Problem des Schiedsrichtermangels verschärft.
Ich wünsche unserer ersten Mannschaft um die Coaches Adi Zündel und Tobias Treiber viel Erfolg und den Verantwortlichen im Bereich Sport stets ein glückliches Händchen für das Erreichen unserer Ziele.
Die letzten 12 Monate standen nach wie vor unter dem Zeichen des Wandels bei den Sportfreunden. Die Umbauarbeiten am Clubhaus gingen in die nächste Runde. Die Ostseite wurde fertiggestellt und mit der Herstellung des Zufahrtsweges Clubhaus/Friedhof konnte gemeinsam mit der Gemeinde ein langer Wunsch der Sportfreunde umgesetzt werden. Auch wurde von der Gemeinde im Zuge der Sanierung der Straßenbeleuchtung die Höhenstraße nun bis zum Sportplatz ausgebaut, was eine erhebliche Verbesserung für die Sicherheit unserer Jugendspieler, gerade in der dunklen Jahreszeit, mit sich bringt. Derzeit laufen die Arbeiten an der Westfassade, welche in Kürze abgeschlossen werden.
Natürlich liegt uns der Abschluss dieses Projektes sehr am Herzen und wir hoffen, dass es mit vereinten Kräften gelingt alle Arbeiten zeitnah abzuschließen. Ein Dank an dieser Stelle, an alle Helfer und Unterstützer, die den Weg bisher mitgegangen sind.
Ein ganz besonderes Highlight war der 80. Geburtstag unseres Ehrenvorstandes Wilhelm König. Lieber Wilhelm, es erfüllt uns mit Stolz, dass du unseren Verein mit soviel Engagement unterstützt. Mögst du noch viele weitere Jahre ein Vorbild und Freund sein. Eine besondere Auszeichnung gab es während der Dobler Hallenfußballtage 2019 für Oliver Schmidt. Der Kreisvorsitzende im Badischen Fußballverband, Fußballkreis Pforzheim, Benjamin Pieper, zeichnete Oliver als Kreissieger 2018 der "Aktion Ehrenamt" des DFB aus. Nicht nur, dass Oli zunächst als Spieler in mehr als 20 Jahren und 400 Spielen für die Sportfreunde Dobel die Knochen für unseren Verein hingehalten hatte, er bestimmte von 2005 bis 2018 außerdem als Zweiter Vorsitzender die Geschicke der Sportfreunde maßgeblich mit.
Das Sportfreunde-Forum, welches durch unseren Ehrenrat Karl-Heinz Ruff sehr spannende Themen, wie z.B. Der Wolf in unseren Wäldern oder die Gründung eines Start-Up Unternehmens in unser Clubhaus brachte, ist aus unserem Kalender nicht mehr wegzudenken. Wir freuen uns auf weitere lehrreiche und interessante Veranstaltungen. Auch für diese tolle Initiative ein großes Dankeschön. Und hier zeigt sich auch der Wandel im Vereinsleben. Der klassische Einspartenverein, mit nur einem Thema, ist nicht mehr zukunftsfähig. Vielmehr gilt es neue Inhalte und

Wenn man Finanzgeschäfte jederzeit und überall erledigen kann.

Mit dem Online-Banking der Sparkasse.

sparkasse-pfcw.de/online-banking

Wenn's um Geld geht

Sparkasse
Pforzheim Calw

auch die neuen Medien in das Vereinsleben einzubinden, um für Mitglieder aber auch Gäste attraktiv zu bleiben.
Auch der Betrieb des Skilifts am Wasserturm stellt eine Verbreiterung des Vereinslebens und Angebotes dar. Die letzte Wintersaison war jedoch mit wenigen Öffnungstagen eher durchwachsen.
Nach dem Jahreswechsel führten wir wieder mit Erfolg unser Hallenturnier in der neuen Sporthalle nach dem Vorbild der ersten Veranstaltung fort. Wobei wir uns außerordentlich über den Besuch der aktiven Fußballer unserer Partnergemeinde aus Tótvázsony, anlässlich der 25-jährigen Partnerschaft freuten. Sport verbindet überall die Menschen und überwindet jede Sprachbarriere - dies konnten wir einmal mehr selbst erfahren. Eine Partnerschaft kann nur durch Menschen und Vereine leben. Freundschaft kann nicht diktiert oder befohlen werden und dies spürt man bei jedem Treffen. Ich persönlich hoffe, dass wir bald einen Gegenbesuch in Ungarn organisieren können und auch hier gilt der Aufruf an unsere Mitglieder diese Partnerschaft mit Leben zu erfüllen.
Schon kurze Zeit später stand unser Jugendbrunch auf dem Programm. Dieser brachte wieder Spieler, Eltern und Großeltern aller Jugendmannschaften im Kurhaus zusammen. Wobei auch eine tolle Regenjacke, welche durch Eigenmittel, Spenden und die Black-Friday Aktion von DM finanziert wurde, als Geschenk den Kindern überreicht werden konnte.

Nach einem turbulenten Jahr in der Verwaltung, konnten wir uns im April wieder turnusgemäß zur Hauptversammlung treffen. Hier wurden Walter Bott als Interims-Schatzmeister und Michael Müller nach vielen Jahren im Ehrenamt verabschiedet. Den Posten des Schatzmeisters übernahm Carsten Walz und die sportliche Leitung wurde mit einem Dreiergremium durch Dennis Soest, Pirmin Leitz und Nick Müller besetzt. Den ausgeschiedenen gilt unser Dank für die geleistete Vereinsarbeit und den Neuen, die besten Wünsche für die anstehenden Aufgaben, welche sicher nicht einfach sind.
An diesem Abend wurden noch einige hochkarätige Ehrungen der Verbände sowie auch des Vereins durchgeführt. Lange ehrenamtliche Arbeit und aktiver Sport verdienen Anerkennung und so konnten wir Karl-Heinz Ruff mit der Vereinsehrennadel in Silber auszeichnen. Oliver Grässle erhielt die Spielerehrennadel in Gold: eine höchst seltene Ehrung des Badischen Fußballverbandes und ich selbst, wurde mit der Ehrennadel in Gold des Württembergischen Landessportbundes für nunmehr über 17 Jahre im Wahlehrenamt ausgezeichnet. Als persönliches Resümee bleibt mir, dass die Zeit wie im Fluge verging und ich jedem nur Mut machen kann, etwas anzupacken und mit zu gestalten.

Grußwort Vorstand

Im Rückblick bleibt auch, ein sehr positives Höhenfeuer mit Unimog, Traktoren und Motorradtreffen am Wasserturm. Bei letztendlich trockenem Wetter präsentierten sich die Sportfreunde aber auch die Gemeinde Dobel sehr positiv, sodass Veranstaltungen auch in den direkten Nachbargemeinden, dem Zuschauerstrom keinen Abbruch taten. Das Waldteam, wie auch die Helfer während des Auf- und Abbaus sowie des eigentlichen Festes, aber auch das Team des Unimog, Traktoren und Motorradtreffen, leisten ganze Arbeit. Allen Helfern und Unterstützern hierfür ein großes Dankeschön.
Unsere Ziele in der neuen Saison sind klar definiert. Zum einen soll so schnell als möglich der Clubhausumbau abgeschlossen werden. Auch das Treppenhaus zu den Spielerkabinen wird in diesem Zuge saniert. Sportlich soll eine Konsolidierung in der B-Klasse stattfinden und die Grundlage für junge und hungrige Spieler gelegt werden. Der Jugendbereich soll durch gut ausgebildete Trainer und bestes Trainingsmaterial gestärkt werden. Auch wollen wir weiter unsere Infrastruktur und Ausstattung rund um unseren Verein erweitern und verbessern.
Mit Stolz haben wir die Anfrage der Sportkreisjugend des Kreises Calw angenommen und werden am 20. Juni und 21. Juni 2020 den Kreisvergleich der Landkreise Calw, Pforzheim und Freudenstadt im Rahmen eines Sportfestes austragen. Nähere Informationen zu dieser Veranstaltung werden wir im Herbst veröffentlichen. Die anderen Veranstaltungen und Engagements der Sportfreunde sollen wie gewohnt stattfinden. Hierzu bitten wir alle Mitglieder, Eltern, Freunde und Gönner um Unterstützung und Mithilfe.

Wir wollen mit positiven Gedanken in die Zukunft gehen und uns stetig verbessern. Lassen Sie uns gemeinsam den Weg mit „UNSEREM Verein“ gehen. Hierzu lade ich alle Mitglieder, Partner und Interessierte recht herzlich ein.

Viel Spaß auf den folgenden Seiten und tauchen Sie mit uns in die Welt des Vereinslebens ein.

Ihr Vereinsvorstand
Markus Treiber

Sportplätze

...sind einfach unsere Welt:

Planung, Beratung, Neubau, Umbau, Renovation, Regeneration, Pflege

bau+grün AG

sportstättenbau garten- und landschaftsbau straßen- und tiefbau

am markbach 3, 76547 sinzheim, fon 07221 807-0, fax 07221 807-33, www.bau-gruen.de

Grußwort des Ehrenvorsitzenden

Werte Sportkameradinnen,
Werte Sportkameraden,

das vergangene Jahr war sowohl im Verwaltungsbereich als auch auf sportlicher Ebene nicht so gelaufen wie gewünscht. Das plötzliche Ableben unseres geschätzten Sportkameraden und Kassier Michael Schmidt hat unser Vereinsleben tüchtig durcheinandergebracht. Und dies kurz vor der Generalversammlung 2018. Zwar konnte der Posten bei der verschobenen Versammlung vom Sportkameraden Walter Bott besetzt werden, aber was unser verstorbener Sportkamerad Michael alles für unseren Verein getan hat, kam jetzt zu Tage. Dank des 1. und 2. Vorsitzenden, Markus u. Mike, dem stellvertretenden Kassier Carsten sowie dem Sportkamerad Karl Heinz Ruff, konnte dies nach Wochen und mit viel Arbeit verbunden auf den neuesten Stand gebracht werden. Dies alles machte sich natürlich bemerkbar, es blieben andere angefangenen und geplanten Arbeiten auf der Strecke. Glücklicherweise konnte die Ostseite unseres Clubhauses mit der Anbringung der Holzfassade fertig gestellt werden. Es ist mit viel Arbeit verbunden, aber ich meine, es sieht sehr gut aus und passt sich der Umgebung gut an. Im Frühjahr wurde dann noch der beschädigte Eingangsbereich des Clubhauses sowie die Zufahrt zum Sportplatz neu geteert, was richtig gut aussieht. Die angefangenen Arbeiten an der Westseite des Clubhauses wurden durch die anfallenden Arbeiten fürs Höhenfeier unterbrochen. Schon seit ein paar Wochen war das Holzstoßteam im Wald um die Stangen zu schlagen, die für das große Feuer gebraucht wurden - es war wieder ein toller Holzstoß mit Balkon. Auch die anderen Arbeiten liefen auf vollen Touren. Es ist alles mit viel Arbeit verbunden. Man hätte sich mehr Beteiligung der Mitglieder gewünscht. Dieses Fest ist ein notwendiger Bestandteil für unseren Verein, damit die anfallenden Kosten beglichen werden können. Allen Sportkameraden/innen für die geleistete Arbeit ein herzliches Dankeschön. Doch die Arbeiten müssen weitergehen. Die Außenfassade des Clubhauses muss angebracht werden.

Und nun meine Sichtweise auf den sportlichen Bereich. Es war fast allen klar, dass die Spielrunde 18/19 wieder sehr schwer für uns wird. Die Mannschaft konnte leider nicht verstärkt werden. Dennoch wollten wir der Mannschaft unser Vertrauen schenken. Leider konnten die notwendigen Punkte, manchmal auch mit etwas Pech, nicht eingefahren werden. Dazu kam noch, dass einige Spieler

AUTO-SERVICE MÜLLER

Ihr Auto in besten Händen!

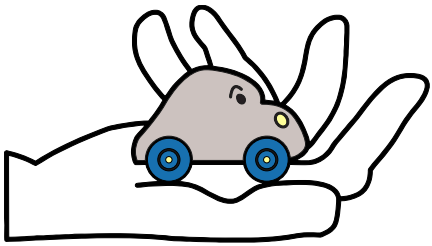

Dobeltal 30 ● 76332 Bad Herrenalb ● Tel 07083 / 2026 ● www.asmueller.de

GRIECHISCHES RESTAURANT „DIONYSOS“

Dobler Straße 14, 76332 Bad Herrenalb, Telefon 07083 5454
dionysos.gr@t-online.de, www.dionysos-badherrenalb.de

Göttliche Speisen – zu fairen Preisen
Überzeugen Sie sich selbst von unserer Qualität, der Auswahl, den Portionen und Preisen

Öffnungszeiten:

Von Montag bis Samstag:
11:30-14:00 Uhr
17:00-24:00 Uhr
Sonn- u. Feiertags:
11:30-14:30 Uhr
17:00-23:00 Uhr
Dienstag: Ruhetag
Warme Küche bis 22:00 Uhr

verletzt nicht einsatzfähig waren. Am Ende der Saison waren wir Vorletzter, sodass ein Relegationsspiel notwendig wurde. Gespielt wurde in Ersingen, der Gegner war Ötisheim, es wurde mit 3:0 verloren. Eine Situation, die man sich nicht gewünscht hat, aber leider eingetroffen ist. Der Blick muss nach vorne gehen. Nun gilt es alles zu tun, um für die neue Runde sportlich gut aufgestellt zu sein. Deshalb an alle aktiven Spieler die Bitte: geht ins Training, pflegt die Kameradschaft, im Team sind wir stark. Ich bin überzeugt, dass unser Trainer Adi Zündel die jungen Spieler weiterentwickeln kann und zum Erfolg führen wird. Wir als Zuschauer werden Euch voll unterstützen! Es gäbe sicherlich noch vieles zu berichten - manches wird in weiteren Berichten zu lesen sein. Ich möchte vor allen Dingen denjenigen Sportkameraden herzlich danken, die im vergangenen Jahr dazu beigetragen haben, unseren Verein so zu führen, dass wir sagen können, die Sportfreunde Dobel sind gut aufgestellt.

Es grüßt Euch herzlich
Wilhelm König
Ehrenvorsitzender

BESTDO

Kühlung auf den Punkt gebracht.

Trainingszeiten

1. Mannschaft: Dienstag und Donnerstag: 19:15 Uhr
Trainer: Adi Zündel

Jugend

BAMBINI: Mittwoch: 17.15 Uhr – 18.15 Uhr
Tony Graffeo: 0176 11110971
Alexander Kunz (unterstützend)

F – JUNIOREN: Mittwoch: 17.15 Uhr – 18.30 Uhr
Tony Graffeo: 0176 11110971
Laura Grosch: (unterstützend)

E – JUNIOREN: Montag & Mittwoch: 17.15 Uhr – 18.30 Uhr
Klaus König: 0157 35292739
Andre Grosch: 0179 2169085

D – JUNIOREN: Dienstag & Donnerstag: 17.30 Uhr – 19.00 Uhr
Oliver Schmidt: 0174 9747705
Jürgen Kastner: 0160 1607168
Ramo Luzha: 0176 663075562

B – JUNIOREN: Dienstag & Donnerstag: 17.30 Uhr – 19.00 Uhr
Michael Funck: 0151 42653518
Thomas Sapich: 0160 92784531
Daniel Rabe: 0152 26824554
Nick Müller: 0178-5612846

KLOSSAS

GEBÄUDE-
SYSTEMTECHNIK
GmbH & Co.KG

PARTNER KNX

- Elektro, Heizung, Sanitär
- Regenerative Energie
- kreative Badplanungen

Klossas Gebäude-Systemtechnik
GmbH & Co.KG
Lindenstraße 10
75196 Remchingen

Telefon: 0 72 32 / 36 57-0
Telefax: 0 72 32 / 7 86 82
E-Mail: mail@klossas.de
Internet: www.klossas.de

Grußwort des Trainers der 1. Mannschaft

Liebe Sportfreunde,

Nach drei Spielzeiten in der A-Liga 2 Pforzheim mussten wir nach dem Relegationsspiel in Ersingen die Klasse verlassen und stiegen nach einer insgesamt verkorksten Saison in die B-Liga ab. Insgesamt war die Leistung für die A-Liga zu wenig, denn außer Höfen konnten wir keine andere Mannschaft hinter uns lassen. Als zweitletzter ging es in die Relegation gegen Ötisheim. Leider konnten wir den Coup aus der Vorsaison (Sieg im Relegationsspiel) nicht wiederholen und verloren dieses Relegationsspiel deutlich.

Neuer Start in der B – Liga Pforzheim Staffel 2.

Nach dem Abstieg verließen uns zwei Spieler, bedauerlicherweise konnten wir keine neuen Spieler für die Sportfreunde gewinnen. Viele Gespräche verliefen buchstäblich im Sand. Durch Urlaube und Verletzungen war der Trainings- und Spielbetrieb geradeso aufrecht zu erhalten. Unser Kader ist klein, durch Schichtarbeit und Schule ist ein Trainingsbetrieb oft kaum möglich. Allen, die sich für die neue Runde bereit erklärt haben, für die Sportfreunde zu spielen, möchte ich hiermit meinen Respekt und Dank aussprechen. Wenn der Verein weiter bestehen bleiben soll und am Spielbetrieb teilnehmen will, sollte jeder der kann, dienstags und donnerstags ins Training kommen. Über Kameradschaft und mehr Zusammenrücken sollten wir diese brenzliche Situation überstehen können. Nur zusammen können wir aus dem Tief kommen. Deshalb bitte ich auch weiterhin um die Unterstützung unserer Fans. Wir sitzen alle im selben Boot und nur gemeinsam können wir es schaffen.

Der Start beim SC Pforzheim und im Heimspiel gegen Dillweißenstein war erfolgreich. Wir konnten mit zwei Siegen in die Runde starten. Unser Ziel muss es sein in dieser Klasse einen Platz unter den ersten 6 zu erspielen. Das kann nur mit Fleiß und viel Arbeit funktionieren. Uns allen wünsche ich viel Gesundheit, Glück, Erfolg und Spaß mit und an unseren Sportfreunden Dobel.

Euer Trainer - Adi Zündel

Grußwort Spielführer

Liebe Sportfreunde,

im Namen der 1. Mannschaft freue ich mich, einige Grußworte an unsere Spieler, Mitglieder, Gäste und Unterstützer richten zu können.
Nach drei Jahren in der A-Klasse führte uns die zurückliegende Saison erneut in die Relegation, welche schlussendlich den Abstieg in die B-Klasse bedeutete. Aus sportlicher Sicht haben die zurückliegenden Saisons der Mannschaft vieles abverlangt. Nicht immer konnte man mit dem dortigen Niveau, bei gleichzeitig hohen Verletzungssorgen, folgen. So fielen einige Leistungsträger bereits früh in der Saison aus und konnten bis zum Schluss nicht mehr ins Geschehen eingreifen. Dennoch muss es das Ziel eines jeden Spieler sein, sich auf dem für ihn höchstmöglichen Niveau zu messen, was wir als Mannschaft getan haben.
Das Amt des Spielführers habe ich in der vergangenen Saison bereits mehrere Male, stellvertretend für Patrick Kleinheinz aus Verletzungsgründen, übernommen. Bei Patrick möchte ich mich für seine jahrelangen Dienste als Kapitän der 1. Mannschaft bedanken und wünsche Ihm bei seinem neuen Verein, FV Wildbad, nur das Beste und hoffe, dass er auch bald wieder nach seiner Verletzung auf dem Platz stehen kann. In meiner Position als Innenverteidiger ist es mein Anspruch, das Spiel zu lenken und zu gestalten. Menschlich wie auch sportlich verbinde ich damit eine Vorbildfunktion – insbesondere für die jungen Spieler. Darüber hinaus übernehme ich weitere Verantwortung in meiner Rolle auf dem Platz und unterstütze den Trainer. Die Grundlagen hierfür werden in den Trainingseinheiten gelegt. Hier ist es mein Anliegen, dass alle aktiven Spieler diese Pflicht wahrnehmen und sich ins Zeug legen. Ausreden zählen nichts im Mannschaftssport. Ich hoffe, jedem ist bewusst, dass die kommende Saison ebenso anspruchsvoll wird, wie die letzten Runden. Uns wird nichts geschenkt und nur gemeinsam als Mannschaft können wir bestehen. Mein Appell an die Zuschauer ist, die Mannschaft zu unterstützen und positiv vom Spielfeldrand einzuwirken.
Weiterhin sollten wir versuchen die Jugendspieler an unsere 1. Mannschaft heranzuführen. Nur im eigenen Nachwuchs liegt die sportliche Zukunft.

Tobias Treiber - Spielführer 1. Mannschaft

Metall in Bestform

MÖSSINGER

STAHLBAU | METALLBAU | SCHLOSSEREI

Wir bilden auch aus!

Im Altgefäll 4 - 75181 Pforzheim - Telefon 07231-4557750 - info@moessinger-gmbh.de

Veranstaltungsrückblick

Liebe Sportfreunde,

wir beginnen unseren Veranstaltungskalender am Ende des Jahres 2018…

Entsprechend der Jahreszeit stand somit ersteinmal der Betrieb des Skiliftes auf dem Programm. Auch in diesem Jahr übernahmen wir wieder die Bewirtung und die Betreuung des Lifts an den Wochenenden. Um es kurz zu sagen… es gab einige intensive Schneetage, an denen wir alle Hände voll zu tun hatten. Jedoch konnte die diesjährige Saison, was die Anzahl an Öffnungstagen angeht, nicht mit den Vorjahren mithalten.

Nächster Punkt auf der Agenda waren dann die Hallentage im Januar 2019. Bereits zum zweiten Mal trugen die Sportfreunde ihre Hallentage in der neu erbauten Sporthalle in Dobel aus. Am 19. und 20. Januar 2019 fanden insgesamt vier Turniere mit über 20 teilnehmenden Mannschaften jeden Alters statt. Den Auftakt bildeten die C-Junioren unter der Leitung von Michael Funk mit einem Blitzturnier am Samstagvormittag. Zu Gast waren zwei Mannschaften der SG Biet sowie aus Schwarzenberg/Unterreichenbach, welche sich mit der Heimmannschaft aus Dobel insgesamt zwölf spannende Spiele lieferten.

Die Siegermannschaften des C-Jugendturniers bei den Dobler Hallentagen 2019

Veranstaltungsrückblick

Um 14 Uhr begann der 2. Dobler Hallenschnürles-Cup, welcher den Spaß an einer nicht ganz gewöhnlichen Sportart in den Vordergrund stellt. Gespielt wurde auf einem klassischen Tennisfeld mit Netz. Doch anstatt des Tennisschlägers wurden, wie beim Fußball, nur die Füße und der Kopf verwendet. Am Ende setzten sich hier die „DANTELAU Kickers“ mit sehenswerten und akrobatischen Einlagen durch.

Bild links: Sieger des 2. Dobler Hallenschnürles-Cups: die DANTELAU Kickers

Den Schlusspunkt des ersten Tages setzten die alten Herren aus Langenalb, Dobel, Neusatz/Rotensol, Gräfenhausen und Schwarzenberg mit einem Blitzturnier nach Einbruch der Dunkelheit. In der Abschluss-tabelle belegte der TV Gräfenhausen den ersten Platz vor den Sportfreunden Dobel auf Platz 2 und dem TSV Schwarzenberg auf Platz 3.

Die AH-Mannschaften aus Dobel (blau/weiß), Schwarzenberg (orange) und Gräfenhausen (blau)

Ein besonderes Highlight der Hallentage bildete der Besuch einer 8-köpfigen Mannschaft aus unserer ungarischen Partnergemeinde Tótvázsony, welche das

ganze Wochenende zu Gast waren. "Nachdem dieses Jahr das 25-jährige Jubiläum der Gemeindepartnerschaft gefeiert wird, sollte auch auf der Fußballebene die Partnerschaft intensiviert werden", erklärte Sportfreunde-Vorsitzender Markus Treiber. Auf die Tótvázsony SE, die freundlicherweise in der Karl-Bäuerle-Hütte des Schwarzwaldvereins und damit in der Nähe der Halle ihr Quartier beziehen durfte, wartete ein volles Programm. Ein Abend im Sportheim, dann Teilnahme am samstäglichen Schnürles-Cup mit dem Ergebnis Platz vier, wie Mannschafts-Mitglied Ákos Mayer berichtete – ohne Problem in Deutsch. Am Sonntag ging es nahtlos weiter mit der Teilnahme am "Hatz-Moninger-Bleifrei*-Pokal". Nach einem spannenden Halbfinale gegen Gräfenhausen folgte das Spiel um Platz drei gegen Bad Wildbad. Die ungarischen Kicker zeigten noch einmal vollen Einsatz, nach der regulären Spielzeit stand es vier zu vier. Erst die Neun-Meter-Schüsse brachten die Entscheidung – jedoch zu Gunsten der Gegner. Die Begegnung endete acht zu sechs für den FV Bad Wildbad.

Vor den entscheidenden Finalspielen fand ein Einlagenspiel der Junioren unter Leitung von Jürgen Kastner statt. Den Sieg des Aktiventurniers sicherte sich, wie bereits im Vorjahr, die Mannschaft des FV Langenalb. In einem packenden Finale setzen sich die Spieler um Stefan König mit 4:1 gegen den TV Gräfenhausen durch. Eine besondere Ehrung erhielt der Kapitän der ungarischen Mannschaft Ákos Mayer, welcher zum Spieler des Turniers gewählt wurde.

Gemeinden in Partnerschaft: die Mannschaften aus Tótvázsony (in Blau) und aus Dobel (In Gelb)

janika klamser
zahnarztpraxis
an der therme

Wir haben jetzt einen Treppenlift!

Wir sind für Sie da!

Ästhetische Zahnheilkunde • Implantologie
Lasertherapie • Parodontologie • Prophylaxe

Ettlinger Straße 4 | 76332 Bad Herrenalb
Tel. 07083 - 79 66 | www.zahnarzt-bad-herrenalb.de

Autorisierter Fachhändler
Werksgeschulter Miele Kundendienst
Elektrogeräte für Haushalt & Gewerbe

Ihr Spezialist
Miele
IMMER BESSER

ELEKTRO GÜNTHNER

Michael Günthner – Meisterbetrieb
Wallfahrtstraße 53 · 76332 Bad Herrenalb-Neusatz
Telefon 07083/3614 · www.elektro-guenthner.de

BOSCH SIEMENS Constructa NEFF LIEBHERR

Veranstaltungsrückblick

Das nächste Highlight warf, wie immer, seine großen Schatten voraus: UNSER Höhenfeuer. In den Wäldern rund um den Dobel wuselte es bereits einige

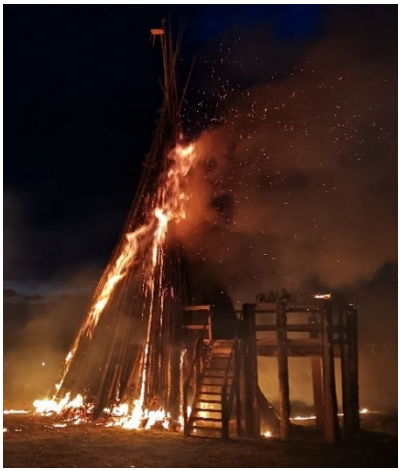

Wochen vorher. Es wurden wieder hunderte Stangen gesägt, um diese später mit Manneskraft an die Wege zu ziehen und dann schlussendlich mit schwerem Gerät an den Festplatz zu transportieren. Eine Woche vor dem Fest wurden die Vorbereitungen dann intensiver. Der Aufbau des Festzeltes stand, wie in jedem Jahr, als erstes an. In der Woche vor dem Fest wuchs der Festplatz dann nach und nach, bis dann am Samstag Mittag alle Vorbereitungen abgeschlossen waren und die Gäste eintreffen konnten. Das Wetter war uns in diesem Jahr wieder mehr als wohl gesonnen. Alle dunklen Wolken zogen über uns hinweg. Die Gäste trudelten auch nach und nach ein und der Festplatz war zum Zeitpunkt der Entzündung des Feuers rappelvoll. Am nächsten Tag war auf dem Festplatz wieder viel Getümmel rund um die Taktoren, Unimogs, Motoräder. Bei Sonnenschein, blauem Himmel und unter musikalischer Begleitung des Musikverein Dobel, der Rentnerkapelle aus Gruibingen und mit einer Tanzeinlage der Kids-Dance Gruppe des TSV Dobel zeigte sich der Sonntag wieder von seiner schönsten Seite.

An dieser Stelle nochmal ein riesen Dankeschön an alle Helfer, egal bei welcher Veranstaltung. Ohne euch wäre das alles nicht zu realisieren. Uns als Vorstandschaft freut es zu sehen, dass es in unserem Verein Menschen gibt, die bei den vielen Events immer wieder mit anpacken. Ein abschließender Appell. In diesem Jahr waren beim Abbau des Höhenfeuers kaum Helfer vorhanden. Wir bitten euch daher, hier im nächsten Jahr noch mehr zu unterstützen.

Christoph Füge
Veranstaltungswart

INTERSPORT®

ELSÄSSER

Schlösslegalerie · Westliche 78 - 86 · 75172 Pforzheim
Tel. 0 72 31/31 67 60 · Fax 0 72 31/1 77 47

Ihr Teamsport-Ausrüster

in der Region

seit über 30 Jahren

adidas JAKO

Arbeiten an unserem Sportheim

Liebe Sportfreunde,

bereits am 13. Oktober 2017 begonnen, nimmt die Erneuerung der Fassade unseres Sportheims immer schönere Züge an. Kaum war die neue Holzverschalung an der Ostseite fertiggestellt, wurde ein Gerüst an der „Sportplatzseite“ angebracht um auch hier die Arbeiten aufzunehmen.

Arbeiten an unserem Sportheim

Ihre kompetenten
Ansprechpartner vor Ort!

- *Zusatzversicherungen (u.a. Zahnzusatzschutz)*
- *Krankenvollversicherung*
- *Altersvorsorge*
- *Unfallabsicherung*
- *Schutz gegen Berufsunfähigkeit*
- *Haftpflicht-, Hausrat- und Wohngebäude*
- *KFZ - Absicherung*
- *Finanzierungen*

Spezielle Sondertarife für Handwerker

Kompetenz.Fairness.Vertrauen.

HauptAgentur Ochner
Ettlinger Straße 34
76332 Bad Herrenalb
Tel.: 07083 2581

inter
VERSICHERUNGSGRUPPE

D. Bachteler

Ihr Spezialist für Verkauf und Reparatur von:

- Rasenmäher
- Gartenhacken
- Motorsägen
- Schneefräsen
- Balkenmäher
- Rasentraktoren
- Holzspalter

Obere Bergstraße 6
75335 Dobel
Telefon 07083 3488
Telefax 07083 2699
dieter.bachteler@t-online.de
www.bachteler-gartentechnik.de

und

Hindenburgstraße 3
75334 Straubenhardt-
Ottenhausen
Telefon 07082 940871

Arbeiten an unserem Sportheim

Zusätzlich zur Fassade konnte im Juni 2019 eine weitere Baustelle im Außenbereich abegschlossen werden: der Hofbereich des Sportheims. Mit Unterstützung der Gemeinde Dobel und unserem Karl-Heinz Neuweiler konnte eine nagelneue Deckschicht aufgebracht werden. Die Zeiten in denen man über Stock und Stein bzw. Kies und Sand in die Gaststätte wanderte sind damit entgültig vorbei.

Sportfreunde Forum

„Sportfreunde Forum“ als Wissensangebot für interessierte Bürgerinnen und Bürger aus Dobel und Umgebung

Das „Sportfreunde Forum“ erfährt seit seiner ersten Veranstaltung am 17. August 2017 regen Zuspruch und geht nach der Sommerpause bereits in seine dritte Saison. Im Frühjahr und Frühsommer 2019 wurden den Zuhörerinnen und Zuhörern an drei Abenden wieder interessante Veranstaltungen angeboten.

„Der Wolf im Nordschwarzwald – Bereicherung oder Bedrohung für Tier und Mensch?“ war am Donnerstag, den 7. Februar 2019 die Auftaktveranstaltung des Jahres 2019. Zu diesem aktuellen und brisanten Thema konnte als Referent der Dobler Mitbürger, Leiter des Forstamtes Dobel-Eschbach und Wildtierbeauftragte des Landratsamtes Enzkreis, Bernhard Brenneis von den Veranstaltern gewonnen werden. „Die Bedrohung durch den Wolf ist real. Herdenschutz ist deshalb wichtig“, so der Wildtierbeauftragte des Enzkreises Bernhard Brenneis. Immer häufiger muss er auch Fragen zu Fuchs und Marder beantworten. Wird bald der Bär zu uns in den Nordschwarzwald kommen? Diese und andere Fragen hat Bernhard Brenneis im Sportfreunde Forum beantwortet.

„Die Bedrohung durch gewaltbereite Islamisten – Gehört der Islam wirklich zu Deutschland?“ war das Thema des zweiten Sportfreunde Forums am Donnerstag, den 11. April 2019. Als Referent wurde der Islamwissenschaftler Erik Petersen aus Stuttgart von den Veranstaltern ausgewählt. In all der medialen Aufregung um die 40 deutschen Gotteskrieger, die gerade in Syrien festsitzen: Wir haben schon längst Rückkehrer aus dem „Kalifat“ in unserer Mitte, und zwar etwa 350 Personen. Insgesamt gut 1000 Islamisten waren nach den Erkenntnissen der deutschen Sicherheitsbehörden nach Syrien und in den Irak ausgereist, ein Fünftel davon waren Frauen. Und ein Drittel der Ausgereisten ist bereits nach Deutschland zurückgekehrt. Manche kamen ins Gefängnis, andere nicht. Die gute Nachricht so Erik Petersen: Keiner der Rückkehrer war bisher jemals in Anschlagspläne verwickelt. Die schlechte Nachricht: Sehr wahrscheinlich sind etliche von ihnen ihrer gerechten Strafe entgangen.

„Erfahrungen eines jungen Start-up-Unternehmers aus Dobel“ präsentierte der Dobler Start-up-Unternehmer Maik Hummel, CTO (Geschäftsführer) der Firma Neohelden GmbH mit Sitz in Karlsruhe. Maik Hummel engagiert sich bei den Sportfreunden Dobel als Integrationsbeauftragter der Vorstandschaft und ist – sofern es seine Zeit zulässt – Spieler in der 1. Mannschaft der Spfr. Dobel.

Sportfreunde Forum

Maik Hummels Firma neohelden GmbH hat sich als Karlsruher Startup das ambitionierte Ziel gesetzt, mit dem Produkt Neo unsere Arbeitsweisen im Zuge der Digitalisierung neu zu denken. Die Neohelden GmbH entwickelt „Neo", den digitalen Assistenten für das Geschäft, der die Kunden im Arbeitsalltag unterstützt. Neo ist der Inbegriff der Assistenz künstlicher Intelligenz. Aktuell pilotiert Neohelden den Assistenten bei großen Unternehmen.

Ein junges Unternehmen, so Maik Hummel, steht und fällt mit dem Team – und das Startup-Leben gleicht mitunter einer Achterbahnfahrt. Daher ist es ihm besonders wichtig, von Anfang an auf ein stabiles Fundament bauen zu können. Er hat mit seinen Mitstreitern daher viel Zeit in die Schärfung und Justierung der Mission und Vision sowie der Grundsätze der Zusammenarbeit in der Firma Neohelden investiert und diese in einem „Manifest" schriftlich festgehalten.
Seine Zuhörerinnen, Zuhörer und Mannschaftskameraden der Spfr. Dobel werden seinen persönlichen weiteren Weg und den seines Unternehmens Neohelden GmbH gespannt weiter verfolgen.
Interessierte Doblerinnen und Dobler sowie Besucher aus der Umgebung dürfen sich schon jetzt auf ein spannendes Thema Anfang Oktober freuen, wenn das Sportfreunde Forum in seiner dritten Saison wieder an den Start geht.

Karl-Heinz Ruff
Organisation und Moderation
Des Sportfreunde Forums

„You´ll never walk alone“
Auf Ihrem Weg sind wir der richtige Partner
LINK ROTTER EHMANN
+ KOLLEGEN
Steuerberatung
Wirtschaftsprüfung
Pforzheim
www.liro.de

UNSER
Ehrenvorstand

Wilhelm König

feierte seinen 80. Geburtstag

Die Vorstandschaft gratuliert herzlich!

Linde
Gasthof – Pension

Gasthof zur Linde

...der gemütliche Gasthof in Dobel

- Gästezimmer mit Ausblick, TV & Internet
- Restaurant & Catering
- Veranstaltung & Touren
- Spezielle Angebote für Biker & Wanderer

Hauptstraße 19
75335 Dobel
Fon: +49 (0)7083 8873
Fax: +49 (0)7083 52234

www.Linde-Dobel.de • info@Linde-Dobel.de

Glasklar und stabil

PAG

Acrylglas ist der ideale Werkstoff
nicht nur für Verglasungen (z.B. Gewächshaus, Balkon und Fassade), sondern überall dort, wo es **glasklar** sein soll, **aber bruchsicher und einfach in der Verarbeitung** (gefräst, gebogen, geklebt....).

Wir bieten Ihnen dieses Produkt fertig konfektioniert im **Plattenzuschnitt**, (Massiv-/Steg-/Wellplatten etc.) inkl. Verlegeprofile und Zubehör, als technische Teile, Rohre oder Stäbe, oder als moderne **Werbemittel und Displays inkl. Werbeaufdruck** oder Laserbeschriftung. **Direkt ab Werk!**

Rufen Sie jetzt an und informieren Sie sich!

Acryl
Einzelstücke und Serien

PAG GmbH Plexiglasverarbeitung
für Industrie, Werbung und Wohnraum
Im Burkhardtsfeld 25 · 75335 Dobel
Telefon 07083/933-163 · Fax 07083/933-164
www.pag-acryl.de · info@pag-acryl.de

UNSER Kader in der Aktivität

Raphael Kastner - 04.03.1996

Nick Müller - 21.11.1999

Oliver Grässle - 21.04.1980

Matthias Konietzko - 11.02.1989

Mike Barth - 30.09.1981

Dennis Soest - 20.08.1995

UNSER Kader in der Aktivität

Daniel Rabe - 27.10.1990

Maik Hummel - 01.09.1995

Denis Treiber - 18.02.1985

Tobias Treiber - 23.01.1988

Michael Müller - 17.05.1986

Thomas Sapich - 14.07.2000

UNSER Kader in der Aktivität

Dennis Reiser - 14.07.1989

Jonas Treiber - 05.11.1992

Kevin Kull - 27.02.1997

Thomas Ihli - 24.09.1996

Fabian Bott - 05.01.1998

Kevin Treiber - 19.09.1992

RUFF & RENTSCHLER Karosseriebau GmbH + Co. KG

R&R

EUROGARANT

- Kraftfahrzeugtechnik aller Fabrikate
- Unfallinstandsetzung aller Fabrikate
- Hagelschadeninstandsetzung
- Lackierung aller Fabrikate
- Scheibenservice
- Richtbankarbeiten
- Oldtimerrestauration
- Hohlraumversiegelung
- Unterbodenschutz
- Achsvermessung
- TÜV-Schweißarbeiten
- TÜV + Abgasuntersuchung

Im Burkhardtsfeld 18 | 75335 Dobel | Fon 07083 922030 | Fax 07083 922031
Mail ruff-rentschler@t-online.de | Web www.ruff-rentschler.de

Harald Kappler Holzbau GmbH

75394 Oberreichenbach · Telefon (07051) 51833

UNSER Kader in der Aktivität

Maximilian Kilthau - 12.01.1998

Uli Groth - 10.09.1974

Pirmin Leitz - 16.08.1998

Christoph Füge - 03.05.1989

Michael Müller - 07.11.1987

Claudio Müller - 15.02.1991

Individueller Innenausbau
Einbauschränke
Türen
Küchen
Schließanlagen
Parkett
Ladenbau
Insektenschutz

SCHMIDT
SCHREINEREI

Schreinerei Schmidt GmbH
Gaistalstraße 58
76332 Bad Herrenalb

Telefon (0 70 83) 9 22 912

www.schmidt-schreinerei.de

INTE
ELSÄ

KLOS
GEBÄUD
SYSTEMT

BESTE BADISCHE BRAUKUNST
HATZ-Moninger
BRAUHAUS GMBH

Ende gut alles gut!
corthum

PARTNER
KNX

RSPORT®
SSER

SSAS
E-
ECHNIK

LINK ROTTER EHMANN + KOLLEGEN GMBH
Steuerberatungsgesellschaft

BESTDO
Kühlung auf den Punkt gebracht.

Badische Braukunst in Perfektion

HATZ

Echt · Badisch · Gut

Spielplan 1. Mannschaft – Saison 19/20

So	18.08.2019	-:-	spielfrei		-
So	25.08.2019	15:00	SC Pforzheim	Spfr. Dobel	**1 : 2**
So	01.09.2019	15:00	Spfr. Dobel	SpVgg Dillweißenstein	**3 : 0**
So	08.09.2019	13:00	SV Büchenbronn 2	Spfr. Dobel	
So	15.09.2019	15:00	Spfr. Dobel	FV Langenalb 2	
Sa	21.09.2019	16:00	TSV Weiler 2	Spfr. Dobel	
So	29.09.2019	15:00	Spfr. Dobel	VFB Pfinzweiler	
So	06.10.2019	13:00	1.FC Engelsbrand 2	Spfr. Dobel	
Sa	12.10.2019	16:30	Spfr. Dobel	SpVgg Conweiler-Schwann 2	
So	20.10.2019	15:00	Spfr. Dobel	1.FC Steinegg	
So	27.10.2019	13:00	TSV Grunbach 2	Spfr. Dobel	
So	03.11.2019	14:30	VfL Höfen	Spfr. Dobel	
So	10.11.2019	-:-	spielfrei		-
Sa	16.11.2019	14:30	TV Gräfenhausen	Spfr. Dobel	
So	24.11.2019	13:00	SpG Unterr./Schwarzenberg 2	Spfr. Dobel	
So	01.12.2019	-:-	spielfrei		-
So	08.03.2020	15:00	Spfr. Dobel	SC Pforzheim	
So	15.03.2020	15:00	SpVgg Dillweißenstein	Spfr. Dobel	
So	22.03.2020	15:00	Spfr. Dobel	SV Büchenbronn 2	
So	29.03.2020	13:00	FV Langenalb 2	Spfr. Dobel	
Do	02.04.2020	19:00	Spfr. Dobel	TSV Weiler 2	
So	05.04.2020	15:00	VFB Pfinzweiler	Spfr. Dobel	
Mo	13.04.2020	15:00	Spfr. Dobel	1.FC Engelsbrand 2	
Sa	18.04.2020	15:00	SpVgg Conweiler-Schwann 2	Spfr. Dobel	
So	26.04.2020	15:00	1.FC Steinegg	Spfr. Dobel	
So	03.05.2020	15:00	Spfr. Dobel	TSV Grunbach 2	
So	10.05.2020	15:00	Spfr. Dobel	VfL Höfen	
So	17.05.2019	-:-	spielfrei		-
So	24.05.2020	15:00	Spfr. Dobel	TV Gräfenhausen	
Sa	30.05.2020	15:00	Spfr. Dobel	SpG Unterr./Schwarzenberg 2	

TRANSPORTE
OCHNER

Containerdienst
Abbrucharbeiten
Holzhandlung
Raupen- und Baggerbetrieb

75305 Neuenbürg-Dennach
Telefon 07082 8233 · Telefax 07082 40531

MAULBETSCH
perfekte Oberflächengestaltung

Maler-Maulbetsch GmbH
Schwabhausenstraße 28/2 · 75335 Dobel
Telefon (0 70 83) 29 75 · **Telefax** (0 70 83) 5 16 61
www.maler-maulbetsch.de

Fassade - Innenraum - Bodenbeläge

Spielplan B-Jugend – Qualifikationsrunde

Sa	14.09.2019	16:00	FC Germ. Singen	Spfr. Dobel
Sa	21.09.2019	15:00	Spfr. Dobel	JFV Straubenhardt
Sa	28.09.2019	16:00	JSG Keltern	Spfr. Dobel
Sa	05.10.2019	14:00	Spfr. Dobel	JSG Enztal
Sa	12.10.2019	17:00	1.FC 08 Birkenfeld	Spfr. Dobel
Sa	19.10.2019	15:00	Spfr. Dobel	TG Stein
Sa	26.10.2019	15:00	JSG Ispringen/Ersingen	Spfr. Dobel
Sa	09.11.2019	17:15	PSG 05 Pforzheim 2	Spfr. Dobel
Sa	16.11.2019	14:00	Spfr. Dobel	SV Königsbach

Spielplan D-Jugend

Sa	28.09.2019	14:30	Spfr. Dobel	JFV Straubenhardt 2
Sa	05.10.2019	14:45	FV Wildbad	Spfr. Dobel
Sa	12.10.2019	14:00	Spfr. Dobel	1.FC Calmbach
Sa	19.10.2019	14:30	JSG Büchenbronn/ Grunbach 2	Spfr. Dobel
Sa	26.10.2019	14:30	FC Phönix Würm	Spfr. Dobel
Sa	09.11.2019	14:30	Spfr. Dobel	FSV Buckenberg 2
Sa	16.11.2019	14:00	SV Huchenfeld	Spfr. Dobel
Sa	21.03.2020	13:00	JFV Straubenhardt 2	Spfr. Dobel
Sa	28.03.2020	14:30	Spfr. Dobel	FV Wildbad
Sa	25.04.2020	13:00	1.FC Calmbach	Spfr. Dobel
Sa	02.05.2020	14:30	Spfr. Dobel	JSG Büchenbronn/ Grunbach 2
Sa	09.05.2020	14:30	Spfr. Dobel	FC Phönix Würm
Sa	16.05.2020	14:30	FSV Buckenberg 2	Spfr. Dobel
Sa	23.05.2020	14:45	Spfr. Dobel	SV Huchenfeld

Spielplan E-Jugend - Hinrunde

Fr	20.09.2019	17:30	SG Neusatz/Rotensol	Spfr. Dobel
Sa	28.09.2019	17:00	Spfr. Dobel	TSV Schömberg 2
Mo	07.10.2019	18:00	SV Büchenbronn 3	Spfr. Dobel
Sa	19.10.2019	13:15	TSV Schwarzenberg	Spfr. Dobel
Fr	25.10.2019	17:30	FV Wildbad	Spfr. Dobel
Sa	09.11.2019	13:00	Spfr. Dobel	1.FC Calmbach 2

Unsere Junioren

Liebe Sportfreunde,
Liebe Eltern,

auf den folgenden Seiten ist es mir eine Freude, Euch die verschiedenen Aktivitäten und Mannschaften der Jugendabteilung vorzustellen.

Zur Saison 2018/19 hatten wir dem Verband sieben Teams gemeldet. Darunter zwei F – Junioren Teams und ein D – Junioren Team als Spielgemeinschaft mit der SG Neusatz/Rotensol. Leider mussten wir die B – Junioren nach einem Super-Start mit einem hohen Sieg gegen Neuenbürg zur Winterpause abmelden. Trotz mehrerer Krisensitzungen blieb uns keine andere Wahl. Auch bei einem flexiblem Spielbetrieb konnten wir kein Team mehr stellen.

B-Jugend in der Saison 18/19

Die Dobler C-Junioren wurden in der Spielzeit 2018/19 der stark besetzten Kreisklasse 2 zugeteilt. In den ersten Spielen konnte die C-Jugend erfolgreich punkten. Jedoch tat man sich gegen die großen Mannschaften Grunbach, Singen und Neulingen recht schwer. Trotzdem schloss man die Hinrunde mit einem guten 5. Platz und einem Torverhältnis von 25:26 ab. In der Hallensaison nahm man unter anderem an der Hallenkreismeisterschaft und dem Dobler Hallenturnier in der neuen Sporthalle teil.
Die Rückrunde verlief jedoch leider weniger zufriedenstellend. Durch mangelndes Selbstvertrauen und fehlende Cleverness verlor man viele Spiele unglücklich und beendete die Saison auf dem 7. Tabellenplatz. Derzeit besteht die neue B-Jugend aus 14 Spielern. Nach einer intensiven Vorbereitung starten die B-Junioren am 13.09.2019 in die neue Saison. Du bist Jahrgang 2003/2004/2005 und hast Lust auf Fußball? Wir trainieren Dienstag und Donnertag von 17:30-19:00 auf dem Dobler Sportplatz!

Schaible
Das Sanitätshaus

Nagold · Altensteig · Bad Wildbad · Böblingen · Herrenberg

www.schaible-gmbh.de

Hightech-Orthopädietechnik bei Sportverletzungen

Sport-Einlagen
Sport-Kompressionsstrümpfe
Sport-Bandagen
Sport-Rehabilitation
Sport-Prophylaxe
Fitness-Produkte

Uhlandstraße 5 75323 Bad Wildbad
Telefon: 07081 9397-0

Zordel Fischzuchten

ZORDEL

Räucher- und Frischfischverkauf | Forellengrill
weitere Spezialitäten aus eigener Herstellung | Angelsee

- Eyachtal 1
  75305 Neuenbürg
  T 07082 60420
  www.fischzucht-zordel.de
- Klosterzuchtanlage Michaelstein
- Altenbrak – Bodetal
- Rübeland – Susenburg
- Berneck

Täglich von
8.00 bis 20.00 Uhr
geöffnet!

Angelsee
Samstag und Sonntag
geöffnet!

Schwalbenhof GbR

Dreßler - Duss

Öffnungszeiten Hofladen:
Do. + Fr. 15.00 - 19.00 Uhr
Sa. 9.00 - 13.00 Uhr

Fleisch in bester Qualität – direkt vom Bauern:

- Hähnchen
- Lamm
- Gans
- Limousin-Rind
- Schwein
- Ente
- Pute

Wurstwaren aus eigener Schlachtung:

- Dosenwurst und Frischwurst
- Schwarzwälder Schinken und Bauch

Genießen Sie die bäuerlich erzeugten Lebensmittel!

Schwalbenhof GbR
Dreßler und Duss · Uhlandstraße 2 · 76332 Bad Herrenalb-Neusatz
Tel. 07083-2814 · Fax 07083-525634 · www.schwalbenhof-gbr.de
Hofladen-Telefon 07083-925084 6

Immer ein Treffer in Sachen Getränke-Auswahl!

TUBACH
Getränke

Der Getränkespezialist
Fachgroßhandel
Gefako-Markt
Parkplätze auch für Behinderte
Kernerstr. 145
75323 Bad Wildbad
Tel. 07081 25 11
Fax 32 37

GEFAKO

Unsere Junioren

C-Jugend in der Saison 18/19

D-Jugend in der Saison 18/19

stiegele
büro + objekt
WIR SCHAFFEN
RÄUME FÜR ERFOLG
stiegele büro + objekt hat sich auf die Realisierung ganzheitlicher, zeitgemäßer Bürokonzepte für Unternehmen spezialisiert. Dabei setzen wir seit über 60 Jahren auf kompetente Beratung, Produkte namhafter Markenhersteller und einen umfassenden Service.
stiegele-bo.de
mehr Lust aufs Büro
sedus
WALTER KNOLL
USM
vitra.
Steelcase
brunner ::
RENZ

Friseur Abschnitt
Tel.: 07083-51892
Hauptstr. 31
75335 Dobel
Isabell Rausch

Unsere Junioren

Die D – Junioren waren sehr erfolgreich und konnten in der 7er-Staffel die Meisterschaft erringen. Herzlichen Glückwunsch! Aber auch alle anderen Junioren Teams der Sportfreunde Dobel konnten durchaus überzeugen. Vor allem die jüngeren Teams von den Bambinis bis zu den E – Junioren spielten sehr guten und erfolgreichen Fußball.

In der von Jürgen Kastner und Oliver Schmidt betreuten E-Jugend spielten die Jahrgänge 2008 und 2009. Zu Beginn der zurückliegenden Saison wechselten einige Spieler zu der neu entstandenen JSG Oberes Albtal nach Bad Herrenalb. Mit einer sehr dünnen Spielerdecke von gerade einmal 9 Spielern starteten wir in die Saison. Aber nach kurzer Zeit kamen noch drei Spieler hinzu und die E-Jugend konnte in eine erfolgreiche Saison starten.

E-Jugend in der Saison 18/19

In der Herbstrunde konnte die Mannschaft drei von sechs Spielen gewinnen, dazu spielten wir 4:4 - Unentschieden im ersten Saisonspiel. Gegen den späteren Staffelmeister Büchenbronn verloren wir denkbar knapp mit 1:2. Am Ende wurden wir Gruppendritter und erreichten ein Torverhältnis, dank zwei hohen Siegen, von 33:13. Nach einem überzeugenden 3. Platz beim Hallenturnier in Straubenhardt begann die Frühjahrsrunde. Auch hier startete die E-Jugend furios mit zwei hohen Siegen. Das beste Saisonspiel mit sehenswertem Dobler

KUR-APOTHEKE

BERND ROSER

Kurpromenade 31

76332 Bad Herrenalb

Telefon 07083 92570

Telefax 07083 925799

Forstbetrieb Schönthaler

Forstwirtschaft - Wegebau - Baustoffhandel

Neuenbürger Straße 33/2 • 75335 Dobel

Fon: 0 70 83-9 32 94 24 • Mobil: 0 176-23 19 26 58

www.forstbetrieb-schoenthaler.de

Unsere Junioren

Jugendfußball war der 7:1 Auswärtssieg in Ispringen. Nach zwei unnötigen Niederlagen mit 5:7 gegen Öschelbronn und 3:7 gegen Bad Wildbad beendete die E-Jugend die Saison mit 4 Siegen in 7 Spielen mit einem hervorragenden 2. Platz bei 38:23 Toren. Die Spieler des Jahrgangs 2008 und 2009 werden zukünftig mit den Spielern des Jahrgangs 2007 die D-Jugend der Sportfreunde bilden. Für die E-Jugend spielten: Jonas, Joe, Felix, Lukas, Kian, Christian, Adrian, Valerian, Jason, Malte und Mario.

Unsere F-Jugend warf sich von Beginn an mächtig ins Zeug und konnte sich zum letzten Jahr nochmal deutlich steigern und die Nominierung einer zweiten Mannschaft wurde bestätigt. Wir trafen in den Rundenspielen sehr selten auf Mannschaften, die uns überlegen waren. Zudem nahm unsere F-Jugend an mehreren Turnieren in der Umgebung teil. Als erstes nahmen wir an einem Turnier beim Sportfest in Bad Herrenalb teil. Die ersten beiden Spiele wurden deutlich mit 7-0 und 3-0 gewonnen. Das dritte Spiel ging man etwas zu locker an, lag auch recht schnell 0-2 zurück, verkürzte noch auf 1-2 was leider auch der Endstand war. Im 4. Spiel wogte das Spiel hin und her aber unsere Jungs und Mädchen konnten kurz vor Schluss den 3-2 Siegtreffer erzielen. Im 5. Spiel konnten wir uns dann deutlich mit 12-0 durchsetzen. Ein riesen Turnier aller Spieler!

F-Jugend in der Saison 18/19

Eine Woche später trafen wir in Bernbach in einem Freundschaftsspiel auf die JSG Oberes Albtal. Kurz zusammen gefasst eine überragende Mannschaftsleistung

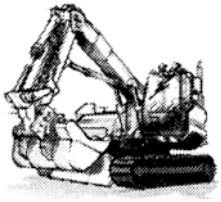

Karl-Heinz Neuweiler

Bagger-, Pflaster-, Erd- und Natursteinarbeiten, Schneeräumung

75335 DOBEL
Im Burkhardtsfeld 19
Fax 07083 526548
Handy 0170 5856524
e-mail: kh.neuweiler@t-online.de

aller Spieler. Mit tollen Kombinationen aber auch prima Einzelleistungen wurde ein 12-0 Sieg herausgeschossen. Wahnsinn!
Aber auch diese Leistung wurde beim Turnier in Arnbach noch getoppt! Bei sehr warmem Wetter mussten wir zu 5! Spielen antreten und konnten alle gewinnen und uns von Spiel zu Spiel steigern. Die Mannschaften aus Arnbach und des ASV Durlach hatten unsere Kids nie im Griff und so wurden die Spiele 2-1, 1-0, 3-2, 5-0 und 6-1 gewonnen. Unsere F-Jugend hat eine enorm tolle Entwicklung genommen und darf nun verdienter Weise in die Ferien gehen.

Eine großartige Saison für unsre Bambini, die sich durch ihre zahlreichen und souveränen Siege von Spiel zu Spiel verbessern konnten. Trotz des Verlustes vieler Bambini die erfolgreich in unsere F Junioren gewechselt haben, konnten die Kids weiter ihr Spiel steigern und ein reger Zuwachs hat dieses noch gestärkt. Zufrieden können wir auf die letzte Saison zurückblicken wo wir momentan auf 14 Kinder zurückgreifen können.

UNSERE Kleinsten……

© Warren Goldswain - Fotolia.com

Einfach super:
Trikotflock vom Profi.

Für die Tore müsst Ihr schon selbst sorgen. Wir **bedrucken** und **beflocken** Eure Trikots, Trainingsanzüge und viele andere Textilien und sind damit **Partner für viele (Sport)vereine** in der Region.

Unsere Textildruck-Verfahren eignen sich aber auch sehr gut für **Einzelstücke**, zum Beispiel als **individuelle Geschenkidee.**

druckhaus weber
print · media · service

Druckhaus Weber GmbH
Im Unteren Ried 44
75382 Althengstett
Telefon 07051 9272-0
www.druckhaus-weber.com

Unsere Junioren

UNSERE Kleinsten……

Rückblick auf das Kinderferienprogramm mit freundlicher Genehmigung der PZ.

Die Sonne steht über dem Dobler Sportplatz und der Schweiß rinnt aus den Gesichtern der Kinder. Dennoch ist ihnen der Spaß sichtlich anzusehen. Beim Fußballgolf auf der Anlage der Sportfreunde Dobel konnten rund 20 Kinder ihr geschicktes Umgehen mit dem Ball unter Beweis stellen.
„Mit viel Kraft in den Beinen ist man beim Fußballgolf weniger erfolgreich“, erklärt André Grosch. Neben ihm waren fünf weitere Betreuer der Sportfreunde Dobel im Einsatz. Gespielt wurde an unterschiedlichen Stationen und nach den Regeln des Badischen-Fußballverbandes. Zwar fielen die Löcher, wie beim klassischen Golf, weg, doch die Aufgaben waren mehr als knifflig.

„Oh, das ist aber schwierig“, ächzte Philipp. So mussten die Kinder beispielsweise nahe der Grundlinie beim Strafraum das Tor treffen. „So etwas ist nur mit viel Gefühl möglich“, sagte Sabine Nobel, stellvertretende Jugendleiterin Sportfreunde Dobel. Bei einem Fehlschuss konnten sich die Kinder den Ball weiter nach links legen, so dass die Aufgabe aufgrund des größeren Winkels einfacher wurde. Bei einer anderen Übung galt es von der Strafraumgrenze am Mittelkreis befindliche Ziele zu treffen. Nach den einzelnen Stationen trugen die Kinder ihre Schussanzahl auf einen Laufzettel ein. Dabei drückten die Betreuer das eine oder andere Mal ein Auge zu. „Natürlich soll der Spaß im Vordergrund stehen“, so Grosch. Dieser war den Kindern zweifelsohne anzusehen.

Unsere Junioren

Jedoch war bei einigen ein gewisser Ehrgeiz zu spüren. „Wie viele Schüsse hatten die anderen bei der Station gebraucht“, hieß es fragend aus einer Gruppe. „Im Vorfeld hatten wir rund 30 Anmeldungen aber aufgrund der Hitze haben einige abgesagt“, so Sabine Nobel. „Es ist schön, dass wir dennoch eine stattliche Anzahl an Kindern haben“, zeigte sie sich zufrieden. Seit Jahren nehmen die Sportfreunde am Kinderferienprogramm der Gemeinde teil. „Mit Fußballgolf wollten wir etwas neues ausprobieren“, ließ Nobel wissen. Auch Sportfreunde Dobel Vorstand Markus Treiber zeigte sich zufrieden. „Vielleicht haben wir den Kindern den Sport noch schmackhafter gemacht“, sagte er.
Unter den Teilnehmern waren auch vier Mädchen, was den immer größer werdenden Anteil der Mädchen im Jugendfußball belegt. Oftmals zeigten sich die Mädchen in den Übungen gewiefter als das männliche Geschlecht. Am Ende der sportlichen Betätigung gab es von den Sportfreunden Dobel nicht nur Getränke für die Kinder, sondern auch ein zünftiges Vesper zur Auffrischung der Kraftspeicher.

Rückblick auf das Jugend-Hallenturnier 2019
Um einen trüben Wintertag sportlich zu nutzen wurde für den 09. Februar 2018 kurzerhand ein Hallenfußballturnier in der neuen Sporthalle Dobel ausgeschrieben. „Das haben wir in den vergangenen zwei Wochen gemanagt“, erklärt Sabine Nobel, stellvertretende Jugendleiterin des Vereins und zuständig für organisatorische Dinge. „Wir haben ein aktives Vereinsleben und viele helfende Hände“, so die eloquente Vereinsfrau, die nicht nur die ehrenamtlich tätigen Jugendtrainer Jürgen Kastner, Michael Funk, André Grosch, Tony Graffeo,

Unsere Pferde für Ihre Ziele.

Ihr Heimatgestüt von Olympiasiegern, Weltcupsiegern und Europameistern.
Neben besten Vererbern bilden wir aus und verkaufen
Springpferde von A bis S****.

Gestüt Dobel
Schwabhausenstr. 43
75335 Dobel
Tel.: +49 7083 55 03
www.gestuet-dobel.de

Unsere Junioren

Klaus König, Oliver Schmidt und Laura Grosch lobt, sondern zudem die Elterninitiativen für leckere Maultaschen und Kuchen als Energiespender hervorhebt. Hier konnten sich alle Juniorenteams der Dobler Sportfreunde den Eltern und Besuchern vorstellen. Gleich zu Beginn waren die Bambini an der Reihe. Bei den Spielen auf Mini-Tore gegen Arnbach und Wildbad konnte man den Spaß am Fußballsport sehen. Ohne taktische Vorgaben war es den Jungs und Mädels wichtig dem Ball hinterher zu laufen.

Die vielen anwesenden Eltern applaudierten stolz auf der Empore. Anschließend waren die älteren F – Junioren an der Reihe. Hier stellten die Dobler gleich zwei Teams und spielten gegen zwei Teams aus Arnbach. Spieltechnisch war schon eine klare Steigerung zu erkennen. Alle Bambini und F – Junioren bekamen danach vom Jugendleiter Klaus König als Anerkennung eine Medaille und etwas Süßes überreicht. Nach dem Einlagespiel der E – Junioren spielten die Jungs der D – Jugend gegen das Team der JFV Straubenhardt. Hier entwickelten sich zwei komplett unterschiedliche Halbzeiten. Nachdem die Heimmannschaft zur Pause mit 8:2 führte, gewann das Team aus Straubenhardt noch knapp das spannende Spiel.

Unsere Junioren

Den Abschluss machte die Dobler C – Jugend. Gegner waren geistig- und körperbehinderte Schüler der Gustav-Heinemann-Schule Pforzheim, die normalerweise bei Spezial Olympics an den Start gehen. Die Integration von Behinderten wird so im Dobler Verein vorgelebt. Natürlich war auch für Speisen und Getränke für die vielen Gäste bestens gesorgt. Die stellvertretende Jugendleiterin Sabine Nobel war mit dem ersten Jugendhallentag der Sportfreunde Dobel sehr zufrieden.

An dieser Stelle nochmals herzlichen Dank an alle Jugendtrainer und Betreuer, ohne die ein Jugendspielbetrieb nicht möglich wäre. Zur neuen Saison haben wir mit Ausnahme der C – Jugend alle Teams gemeldet. Die A – Jugend als Spielgemeinschaft mit Herrenalb und Schielberg. In den nächsten Jahren werden Kooperationen wahrscheinlich, da immer weniger Vereine in den oberen Jugend Teams genügend Spieler für eine eigene Mannschaft haben. Aber auch neben dem Spielbetrieb gab es sehr viel zu tun. So verkaufte die Jugendabteilung beim Höhenfeuer Kaffee und Kuchen sowie Mittagessen. Zusätzliche Veranstaltungen, wie das Jugendhallenturnier, der Jugendbrunch, das Kinderferienprogramm, das Weihnachtsbaum sammeln, die Staffeltage, die Kurzschulungen und die Sitzungen des Jugendausschusses usw. stehen auf dem Programm.
Alle fußballinteressierten Jugendlichen sind jederzeit herzlich bei unseren Jugendteams willkommen. Bitte meldet euch bei den Trainern oder kommt einfach zum Training vorbei.

Ich freue mich auf eine erfolgreiche, faire und verletzungsfreie neue Spielzeit.

Mit sportlichen Grüßen
Klaus König, Jugendleiter

Mannschaftsausflug zur Rothaus Brauerei

Mit einer Gruppe von über 40 Vereinsmitgliedern, bestehend aus aktiven Spielern, Fans und Betreuern fuhren die Sportfreunde am 08.12.2018 zur Betriebsbesichtigung der Rothaus Brauerei AG. Pünktlich um 8 Uhr startete der gut gefüllte Bus unter Regie des Orga-Duos Adi Zündel (Rothaus Insider und Trainer 1. Mannschaft) und Patrick Kleinheinz in den Südschwarzwald. Drei Stunden und mehrere Kaltgetränke später erreichte der Bus die mit knapp 1000 Metern höchstgelegene Brauerei Deutschlands.

Nach einer ersten Erfrischung im Rothaus Shop begann die Führung im Rothaus-eigenen Kino-Saal. Im Anschluss daran folgte die Führung durch mehrere Stationen der Brauerei: Gärkessel, Abfüllanlagen, Malzlager und Logistik waren nur einige der zahlreichen Bereiche, die besichtigt wurden.

Mannschaftsausflug zur Rothaus Brauerei

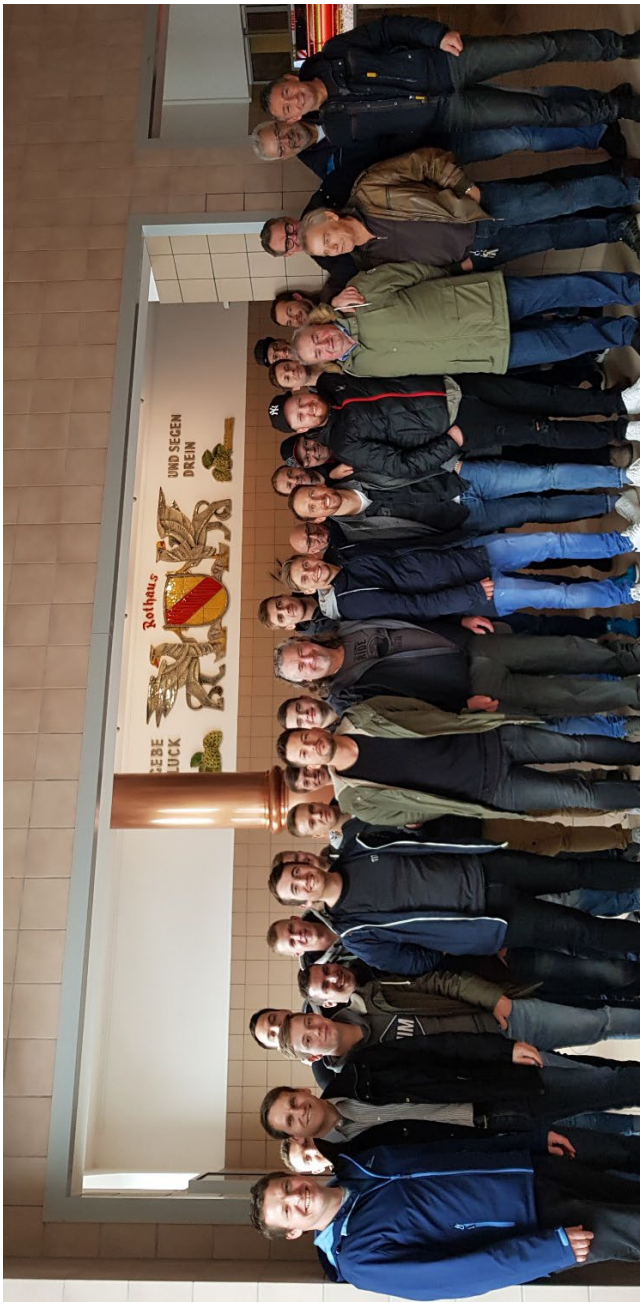

Mannschaftsausflug zur Rothaus Brauerei

Im Anschluss an die Werksbesichtigung ging es zum gemütlichen Teil über. Bei Bier und Vesper-Platte ließen es sich die mitgereisten Sportfreunde im „Schalander“ auf dem Rothausgelände gut gehen.

Wir bedanken uns für die hervorragende Organisation und den gelungenen Ausflug. Ein wahrlich schöner Abschluss für das Jahr 2018.

Elke Friedrich
Friseur
aktive
Kosmetik
Hauptstraße 17- 75335 Dobel
Fon: 07083/3450
Mail: gerafriedrich@web.de
Öffnungszeiten: Di. – Fr.: 9 – 12 und 14 – 18 Uhr · Sa.: 8 – 13 Uhr

TAXI FIRMA KLENK
75335 Dobel - Höhenstr. 27/1
E-Mail: taxiklenk@t-online.de
Tel. 07083 - 2144 · Fax 8999
Mobil: 0173 - 7 06 34 69
Mobil: 0173 - 9 13 90 28
Personenbeförderung / Kurierfahrten
Flughafenzubringer / Firmenauftragsdienst
Kranken-, Dialyse- und Bestrahlungsfahrten

Sie haben Vorstellungen, wie Ihre Immobilie aussehen soll, wir setzen Ihre Ideen für Sie um.
Farblich sind keine Grenzen gesetzt, durch unser Bildbearbeitungsprogramm können wir Ihr Wohnhaus nach Ihren Wünschen gestalten.
Seien Sie mutig zeigen Sie Farbe.
maler wacker
über 50 Jahre
1964 - 2014
MALER MEISTERKREIS
Matthias und Kevin Wacker
Viertelstraße 7/1-3
76332 Bad Herrenalb-Neusatz
tel: 07083 51945
fax: 07083 51620
email: maler.wacker@web.de
www.maler-wacker.de
Wir sind für Sie da,
bei allen Farbenfragen!!!!!

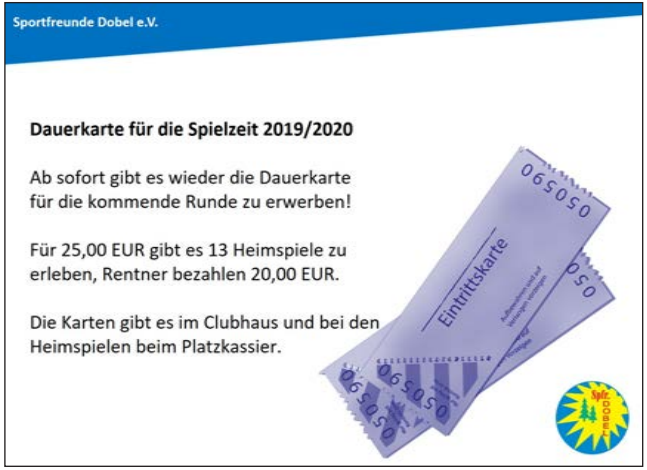
Sportfreunde Dobel e.V.
Dauerkarte für die Spielzeit 2019/2020
Ab sofort gibt es wieder die Dauerkarte für die kommende Runde zu erwerben!
Für 25,00 EUR gibt es 13 Heimspiele zu erleben, Rentner bezahlen 20,00 EUR.
Die Karten gibt es im Clubhaus und bei den Heimspielen beim Platzkassier.
Eintrittskarte

INTERSPORT® ELSÄSSER

JAKO

PRÄSENTATIONSJACKE

Art. 9817, Farbe 49

Stretch-Micro-Twill, 100% Polyester, Innenfutter: Waffle-Mesh, 100% Polyester

128-164	~~44,99 €~~	27,00 €
S-4XL	~~54,99 €~~	33,00 €

KAPUZENJACKE

Art. 6817, Farbe 49

Bonded-Polyester-Fleece, 100% Polyester

128-164	~~54,99 €~~	33,00 €
S-4XL	~~64,99 €~~	39,00 €
34-44	~~64,99 €~~	39,00 €

SWEAT

Art. 8817, Farbe 49

Polyester-Terry, 100% Polyester

128-164	~~34,99 €~~	21,00 €
S-XXL	~~39,99 €~~	24,00 €

ZIPTOP

Art. 8617, Farbe 49

Polyester-Terry, 100% Polyester

128-164	~~39,99 €~~	24,00 €
S-3XL	~~44,99 €~~	27,00 €

PRÄSENTATIONSHOSE

Art. 6517, Farbe 08

Stretch-Micro-Twill, 100% Polyester, Innenfutter: Waffle-Mesh, 100% Polyester

128-164	~~39,99 €~~	24,00 €
S-4XL	~~44,99 €~~	27,00 €
34-44	~~44,99 €~~	27,00 €

TRAININGSHOSE

Art. 8495, Farbe 08

Polyester-Terry, 100% Polyester

116-164	~~32,99 €~~	20,00 €
S-3XL	~~37,99 €~~	23,00 €

POLO

Art. 6317, Farbe 49

Polyester-Comb-Mesh, 100% Polyester

S-4XL	~~34,99 €~~	21,00 €
34/36-42/44	~~34,99 €~~	21,00 €

T-SHIRT

Art. 6117, Farbe 49

Polyester-Comb-Mesh, 100% Polyester

128-164	~~24,99 €~~	15,00 €
S-4XL	~~29,99 €~~	18,00 €
34/36-42/44	~~29,99 €~~	18,00 €

LONGSLEEVE

Art. 6452, Farbe 04

Stretch-Jersey, 78% Polyamid, 22% Polyester

116/128-164/176	~~27,99 €~~	19,50 €
S-XXL	~~29,99 €~~	21,00 €

SPORTTASCHE

Art. 2016, Farbe 04

Polyester 600 D, 100% Polyester

Bambini	~~32,99 €~~	20,00 €
Junior	~~37,99 €~~	23,00 €
Senior	~~44,99 €~~	27,00 €

SHORT

Art. 6217, Farbe 49

Stretch-Micro-Twill, 100% Polyester, Innenslip: Waffle-Mesh 100% Polyester

128-164	~~22,99 €~~	14,00 €
S-4XL	~~24,99 €~~	15,00 €
34/36-42/44	~~24,99 €~~	15,00 €

TRAININGSSHORT

Art. 8595, Farbe 08

Polyester-Terry, 100% Polyester

128-164	~~24,99 €~~	15,00 €
S-3XL	~~29,99 €~~	18,00 €

Teamline Sportfreunde Dobel

zzgl. 3,00 € VN+ Elsässer 4,00 € Wappen 3,50€ Name/Initialen

Preise ab 10 Teile

Aktion gültig von 24.01.2017 bis 30.12.2022

online unter http://teamsport.jako.de

Bestellformular senden an:
intersport Elsässer, Axel Boden
Westliche 78-86, 75181 Pforzheim
Tel.: 07231-355520, a.boden@elsaesser-sport.de

GRÖSSENZUORDNUNGEN

A Anzüge, Oberteile, Trikots B Shorts C Stutzen, Taschen, Caps D Damengrößen E Damen-Doppelgrößen

A	3XS		XXS		XS	M		M		L		XL		XXL		3XL	4XL	5XL	6XL			
	104	116	128	140	152	164	S	M		L		XL		XXL		3XL	4XL	5XL	6XL			
B	0	1	2	3	4	5		6		7		8		9		10	-	-	-			
C	0 (Bambini)				1 (Junior)			2 (Senior)														
D					34	36		38	40		42	44	46		48	-	-	-	-			
E					34/36			38/40			42/44		46/48			-	-	-	-			

Artikelname	Art.-Nr.	Menge	Farbe	Größe	Preis	Artikelname	Art.-Nr.	Menge	Farbe	Größe	Preis

RECHNUNGSADRESSE

Vereinsname

Ansprechpartner

Straße, Nr.

PLZ, Ort

Telefon

Telefax

Lieferadresse (falls von Rechnungsadresse abweichend)

Mitarbeiter

Datum

Unterschrift

Überreicht an Verein

Impressum: Intersport Elsässer

Aus fotografischen, reproduktions- und drucktechnischen Gründen können Farbabweichungen zwischen Abbildungen und Originalware auftreten. Produktionstechnische Änderungen in Design, Farbe, Funktion und Material, die der Verbesserung des Produktes dienen, behalten wir uns vor. Für Druckfehler können wir keine Haftung übernehmen! *Unverbindliche Preisempfehlung des Herstellers. Alle Preise verstehen sich inkl. MwSt.

WEBER

Heizung – Lüftung – Sanitär – Blechnerei – Kundendienst

Sonnige
Aussichten

Solarenergie

Wärmepumpen
Holz-
heizungen
Pelletskessel
Klempnerei

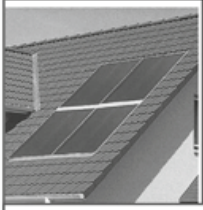

Beratung
Planung
Kundendienst

75335 Dobel · Im Burkhardtsfeld 12
Tel. 07083 3920 · Fax 07083 5909
wheizungsbau@aol.com

Jürgen Ruff

Unabhängiger Finanzmakler

Fon 0 70 83 9 330 435
Fax 0 70 83 9 330 436
Mobil +49 171 7 703 347
Wildbader Str. 4 • 75335 Dobel • info@ruff-juergen.de

UNSER Verein

Liebe Partner und Sponsoren,

sehr gerne möchte ich mich im Namen des gesamten Vereins bei Ihnen für Ihre langjährige Unterstützung bedanken. In Ihrer Funktion als Unternehmerinnen und Unternehmer beweisen Sie mit Ihrem Engagement die regionale Zugehörigkeit und gesellschaftliche Verantwortung, die wir alle für unseren Nachwuchs und das Vereinsleben haben. Eigentlich ist es ganz einfach: Satzungsgemäß ermöglichen wir den Fußballsport in der Gemeinde Dobel für Kinder, Jugendliche und Erwachsene jedes Alters. Dafür braucht es ein bis zwei Fußbälle, eine einigermaßen ebene Rasenfläche und zwei Tore? Dass dies längst nicht mehr der Wirklichkeit entspricht, können gerade Sie, als Unternehmerinnen und Unternehmer, sich denken.

An Sportvereine, egal wie klein, werden heutzutage viele Anforderungen gestellt. Es muss eine professionelle IT-Ausstattung vorhanden sein, um den Verein administrativ zu managen (Mitglieder, Veranstaltungen und Spielbetrieb werden online organisiert). Der Datenschutz muss hierbei stets gewährleistet sein. Die Vereinsfinanzen müssen buchhalterisch einwandfrei und nach geltendem Recht geführt werden. Buchungen und Abrechnung funktionieren von einzelnen Papierbelegen bis hin zu Online-Rechnungen. Veranstaltungen, wie unser Höhenfeuer, werden über mehrere Monate geplant und durchgeführt. Auch für den Spielbetrieb werden Aus- und Weiterbildungen notwendig – und das nicht nur im sportlichen Bereich, sondern auch zunehmend in den Bereichen Pädagogik und Prävention. Uns werden Kinder und Jugendliche anvertraut – dieser Verantwortung müssen und wollen wir gerecht werden.

Zusätzlich erhalten, erweitern und pflegen wir unser eigenes Vereinsheim seit Jahrzehnten in Eigenregie. Gerade in den letzten Jahren sind die Erhaltungs- und Sanierungsarbeiten für jeden sichtbar – es wird immer schöner! Diese Aufzählung ließe sich beliebig erweitern. Dass dies nicht mehr mit 10 Euro Mitgliedsbeitrag zu stemmen ist, entspricht der Realität.

In UNSEREM Verein haben wir eine Prämisse: Nachhaltigkeit!
Alle finanziellen Mittel werden ausschließlich in nachhaltige Aspekte investiert. Dies betrifft z. B. Umbaumaßnahmen des Sportheims, Pflege und Aufrechterhaltung unseres Sportplatzes, IT-Ausstattung zur Vereinsadministration,

UNSER Verein

Trikots und Sportgeräte für Kinder, Jugendliche und Aktive. Überteuerte Investitionen in Spieler, Spielerkäufe oder Ähnliches gehören hier ausdrücklich nicht dazu!

Wir kaufen den sportlichen Erfolg nicht, wir entwickeln ihn. Beispiele in unserer Region zeigen zuhauf, was mit derart kurzfristigen Investitionen in den sportlichen Erfolg passiert: ein Strohfeuer, das schnell wieder abflammt und am Ende dem Verein mehr schadet und ihn bis hin zur Selbstauflösung zwingt. Welche Gemeinde in der Größenordnung von Dobel hat noch einen eigenen Fußballverein und eine eigene Jugend? Es wird zunehmend auf Spielgemeinschaften gesetzt, was de facto eine Zusammenlegung von Vereinen bedeutet, die den Spielbetrieb allein nicht mehr aufrechterhalten können. Den Schatz eines eigenständigen Vereins für die Gemeinde Dobel zu bewahren und den Sport auf unserem Gelände zu ermöglichen, das ist unsere Aufgabe, der wir mit langfristiger nachhaltiger Planung nachkommen. Dies wird aufgrund der Demografie und der zunehmenden Freizeitgestaltungsmöglichkeiten für Kinder und Jugendliche immer anspruchsvoller.
Niemand kann garantieren, was die Zukunft bringt, aber Ihre Unterstützung ist hierfür die Grundlage!

Auch die Unterstützung der Gemeinde Dobel möchte ich an dieser Stelle ausdrücklich erwähnen: Ob Rathaus, Gemeindeverwaltung, Tourismusbüro oder Bauhof, überall hat man ein offenes Ohr für die Vereine und hilft, wo man kann. Wir erachten das keinesfalls für selbstverständlich.

Ich freue mich, dass Sie sich mit Ihrem Engagement zu UNSEREM Verein bekennen und möchte Folgendes zitieren:

„Ein Verein gehört nicht einem Menschen – er gehört den Menschen und Mitgliedern, die sich mit ihm identifizieren."

Christian Streich, Trainer SC Freiburg

UNSER Verein – gemeinsam fit für die Zukunft.

Mike Barth
2. Vorsitzender

UNSERE Werbepartner

HAUPTSPONSOR

Klossas GmbH & Co.KG, Remchingen

PREMIUM-Partner

Hatz-Moninger Brauhaus GmbH Karlsruhe
Intersport Elsässer Pforzheim
Bestdo GmbH Dobel
Link Rotter Ehmann + Kollegen GmbH

PLUS-Partner

Sparkasse Pforzheim Calw
corthum Nordschwarzwald GmbH
Schreinerei Schmidt GmbH

Anzeigen-Partner Verein

Maler Maulbetsch GmbH, Dobel
Autoservice A. Müller, Bad Herrenalb
Jürgen Ruff, Dobel
Kurapotheke Roser, Bad Herrenalb
Holzbau Kappler, Oberreichenbach
Elektro Günthner, Bad Herrenalb
Fa. Dieter Bachteler, Dobel
Druckhaus Weber GmbH, Althengstett
Heintel Hummel Jirowetz & Collegen
Friseur Abschnitt, Dobel
Getränke Tubach, Bad Wildbad
REWE Familie Mohaupt, Bad Herrenalb
Zahnarztpraxis an der Therme, Bad Herrenalb
Maler Wacker, Neusatz
Schönthaler Forstbetrieb & Baustoffhandel
Reifen Gross GmbH, Pforzheim
Stiegele Büro + Objekt, Pforzheim
Schwalbenhof GbR, Neusatz
Schaible - Das Sanitätshaus, Bad Wildbad
Mössinger Stahl-Metallbau GmbH, Pforzheim
Fa. Beate Schaible, Dobel
Gestüt Dobel
K & S Bau GmbH, Dobel
Fa. Eugen Martin, Pforzheim
Fa. Karl-Heinz Neuweiler, Dobel
Ruff & Rentschler Karosseriebau, Dobel
Volksbank Pforzheim eG, Pforzheim
Weber GmbH, Dobel
Bau + grün AG, Sinzheim
Gasthof zur Linde, Dobel
Active 3, Dobel
Ochner GmbH, Neuenbürg
Restaurant Dionysos, Bad Herrenalb
Fa. Karl Heinz Kocher, Dobel
Taxi Klenk, Dobel
INTER Versicherungsagentur Ochner
Schwarzwald Panorama, Bad Herrenalb
Zordel Fischzuchten GmbH, Neuenbürg
PAG GmbH, Dobel

Reifen Gross GmbH
Blücherstraße 14
75177 Pforzheim
Telefon: 07231-563770
E-Mail: info@reifen-gross.de

Sportfreunde Dobel e.V.

Fördererwand ... werden sie Fördermitglied der Sportfreunde!

Wir haben ein Sponsoring-Konzept "UNSER Verein" für Unternehmen. Mit der Aktion "WIR Dobler fördern UNSEREN Verein" möchten wir eine weitere breite Plattform für fußballbegeisterte Einzelpersonen schaffen, um UNSEREN Verein zu unterstützen.

Angebot:
jährliche Spende von mind. 35,00 EUR / Laufzeit 2 Jahre
Namensnennung auf der Fördererwand, einer Aluverbundplatte mit einer Stärke von 4 mm, die an der Garagenwand am Eingang zum Sportplatz gut sichtbar für alle Gäste der Sportanlage angebracht ist

Kontakt:
Reimund Ruff, Schwabhausener Straße, Dobel, Telefon 07083 5732
oder info@sportfreundedobel.de

Sportfreunde Dobel e.V.

Vereinsheim: Klubhaus Telefon (07083) 2227

Antragsformular

Name, Vorname	
Straße	
Wohnort	
Geburtsdatum	
Telefon	
e-Mail Adresse	

	Ich möchte die Aktion **WIR fördern UNSEREN Verein** und die Sportfreunde Dobel mit einer jährlichen Spende in Höhe von EUR ____ unterstützen. (mind. EUR 35,- pro Feld und Jahr!). Dafür erwerbe ich symbolisch ____ Feld/er an der Sponsorenwand. Die Laufzeit beträgt 2 Jahre.
	Ich bin damit einverstanden, dass mein Name auf der Sponsorenwand und im Internet erscheint.
	Ich möchte anonym bleiben, mein Name wird nicht veröffentlicht.
	Ich bin an weiteren Werbemöglichkeiten interessiert (Anzeige, Bande, Ausstattung, …)
	Ich wünsche eine Zuwendungsbestätigung (ausstellbar erst ab EUR 200,00 pro Jahr, darunter erkennt das Finanzamt den Kontoauszug als Nachweis für die Spende an).

Erteilung eines Mandats zum Einzug von SEPA-Basis-Lastschriften:

Zahlungsempfänger	Sportfreunde Dobel e.V., Höhenstraße 92, 75335 Dobel Mandatsreferenz: = Mitgliedsnummer des neuen Fördermitglieds Gläubiger ID: DE 52 ZZZ00000473654
Mandat für Einzug von SEPA-Basis-Lastschrift:	Hiermit ermächtige ich die Sportfreunde Dobel Zahlungen von meinem Konto mittels Lastschrift einzuziehen. Zugleich weise ich mein Kreditinstitut an, die von Sportfreunde Dobel auf mein Konto gezogenen Lastschriften einzulösen. Hinweis: Ich kann innerhalb von acht Wochen, beginnend mit dem Belastungsdatum, die Erstattung des belasteten Betrages verlangen. Es gelten dabei die mit meinem Kreditinstitut vereinbarten Bedingungen.
Kontoinhaber	
Konto-Nr.	
Bankleitzahl	
Name der Bank	
IBAN	
BIC	

Ort/Datum

Unterschrift des Kontoinhabers

Heintel · Hummel · Jirowetz & Collegen
Steuerberatungsgesellschaft mbH

KOMPETENT BETREUT.
PERSÖNLICH BERATEN.

- Private und betriebliche Steuererklärungen
- Jahresabschlüsse, Finanz- und Lohnbuchhaltungen
- Betriebswirtschaftliche Beratungen einschließlichExistenzgründungen und Finanzierungen

Jahnstraße 1 I 75217 Birkenfeld I Telefon: 07231 78355-0 I Telefax: 07231 78355-55 I www.hhjc.de

Beate Schaible

Forstwirtschaftliche Leistungen

und Transporte

75335 Dobel

Höhenstraße 6

Telefon 07083 2688

Telefax 07083 7238

Möglichkeit: Clubhausvermietung

Suchen Sie nach einer Räumlichkeit für Ihre nächste Familienfeier, einen gemütlichen Weinabend mit Freunden oder einen Ort für Ihre Firmenveranstaltung mit Geschäftspartnern?

Dann stehen Ihnen die Räumlichkeiten im Clubhaus der Sportfreunde Dobel als persönlicher Treffpunkt oder Ort der Kommunikation zur Verfügung!
Nach den Umbaumaßnahmen treffen Sie auf ein modernes Holz-Ambiente mit modernster Schank- und Medientechnik und Platz für bis zu 40 Personen.
Verschaffen Sie sich doch selber einen Eindruck.

Kontakt:
Markus Treiber, Siedlung 16, Dobel, Mobil 0162 1344343.
Email: info@sportfreundedobel.de

REWE
Familie Mohaupt

Öffnungszeiten:

Montag – Samstag
7.00 – 22.00 Uhr

- 15 Meter Frischetheke Käse-Fleisch-Wurst
- Regionale Produkte
- 800 Weine in Auswahl
- Ernährungsberatung nach Terminabsprache
- Heißtheke
- Lieferservice
- Großer Pflanzenmarkt

Ihr REWE auf Facebook: REWE Familie Mohaupt oHG

Tel. 0 70 83 - 9 32 56 79

Presseecho

Fußballgolf lockt Kinder zum Ferienprogramm der Sportfreund
Dobel

Dobel

Medaillen und Süßes

14.02.2019 Sport: Jugendhallentag kommt an

Dobel

Echte Dobler Zusammenarbeit

Freizeit: Höhenfeuer und Traktorentreff am Wochenende

Dobel

Auch Trinkpausen machen Spaß

Ferienprogramm: Kindern wird bei den Sportfreunden Fußballgolf angeboten / Medaillen für die Besten

Dobel

Höhenfeuer am W
entzündet

Au... werk und Festzeltbetrieb
g... genießen bei Lichtsc
...

Wesentliche Stütze für das Gemeindeleben

14.04.2019 Hauptversammlung: Sportfreunde Dobel wählen Vorstand / Oberstes sportliches Ziel: Klassenverbleib der ersten Mannschaft

Dobel

Aktuelle Zahlen zur Entwicklung des Islams

12.04.2019 Infoabend: Forum der Dobler Sportfreunde gut besucht / Referent Erik Petersen erwähnt auch gewaltbereite

...eiden": Maik H...
Forum von den ...
jungen Start...

Dobel

Ungarische Kicker sind gefordert

23.01.2019 Partnergemeinde: Mannschaft aus Tótvázsony beim Dobler Sportfreunde-Turnier / Volles Programm

Dobel

"Nein" muss auch "Nein" bedeuten

30.10.2018 Workshop: Kindeswohlgefährdung ist Thema bei Dobler Sportfreunden / Wichtige Erkenntnisse

Dobel

Oliver Schmidt geehrt

23.01.2019 Ehrenamtsaktion: Freude über Kreissieger

Dobel

Stolzer Blick vom "Porsche-Junior" herunter

Sportfreunde: Unimog-, Traktoren- un... Motorradtreffen lockt nach Dobel / Buntes Bild / Gut besuchtes Höhenfeuerwochenende

Dobel

"Generation Zukunft" aus Dobel

Von Winnie Gegenheimer 19.11.2017 - 17:45 Uhr

Lieblingsausgleich für den Mechatronik-Professor (in Gelb-Blau): Fußball spielen bei den Sportfreunden. Foto: Gegenheimer Foto: Schwarzwälder Bote

Antrag auf / Aktualisierung der Mitgliedschaft im Verein „Sportfreunde Dobel e.V.“

Name, Vorname	Postleitzahl, Wohnort
Straße, Hausnummer	Geburtsdatum

( ) Mit meiner Unterschrift erkenne ich die Satzung und Ordnungen des Vereins in der jeweils gültigen Fassung an.

( ) Die umseitig abgedruckten Informationspflichten gemäß Artikel 13 und 14 DSGVO habe ich gelesen und zur Kenntnis genommen.

Ort, Datum	Unterschrift
Ort, Datum	Unterschriften der gesetzlichen Vertreter bei Minderjährigen bzw. Geschäftsunfähigen

Freiwillige Angaben:

Telefonnummer (Festnetz/mobil):

E-Mail-Adresse:

Ich bin damit einverstanden, dass die vorgenannten Kontaktdaten zu Vereinszwecken durch den Verein genutzt und hierfür auch an andere Mitglieder des Vereins (z.B. zur Bildung von Fahrgemeinschaften) weitergegeben werden dürfen.
Mir ist bekannt, dass die Einwilligung in die Datenverarbeitung der vorbenannten Angaben freiwillig erfolgt und jederzeit durch mich ganz oder teilweise mit Wirkung für die Zukunft widerrufen werden kann.

Ort, Datum	Unterschrift/Unterschriften der gesetzlichen Vertreter bei Minderjährigen bzw. Geschäftsunfähigen

Mitgliedsbeiträge – Stand Januar 2019 – bitte ankreuzen

Aktiv	Erwachsener ab 18 Jahren, aktiv im Spielbetrieb	jährlich EUR 84,00	
Passiv	Rentner, Student, Schüler ab 18 Jahren, nicht aktiv	jährlich EUR 60,00	
Familie	Erziehungsberechtigte + Jugendliche/Kinder unter 18 Jahre. Name der zugehörigen Familienmitglieder: Name:_____ Geburtstag: _____ Name:_____ Geburtstag: _____ Name:_____ Geburtstag: _____ Name:_____ Geburtstag: _____	jährlich EUR 96,00	
Jugend	Jugendlicher/Kind unter 18 Jahre	jährlich EUR 48,00	
Sonstige	Fördermitglied	Betrag: _____	

Einwilligung in die Veröffentlichung von Personenbildnissen
Ich willige ein, dass Fotos und Videos von meiner Person bei sportlichen Veranstaltungen und zur Präsentation von Mannschaften angefertigt und in folgenden Medien veröffentlicht werden dürfen:

( ) Homepage des Vereins
( ) Facebook-Seite des Vereins
( ) DFB-Net (z.B. für Online-Passsystem)
( ) regionale Presseerzeugnisse (z.B. Dobler Gemeindeblatt, Schwarzwälder Bote, PZ)

Ich bin darauf hingewiesen worden, dass die Fotos und Videos mit meiner Person bei der Veröffentlichung im Internet oder in sozialen Netzwerken weltweit abrufbar sind. Eine Weiterverwendung und/oder Veränderung durch Dritte kann hierbei nicht ausgeschlossen werden. Soweit die Einwilligung nicht widerrufen wird, gilt sie zeitlich unbeschränkt. Die Einwilligung kann mit Wirkung für die Zukunft widerrufen werden. Der Widerruf der Einwilligung muss in Textform (Brief oder per Mail) gegenüber dem Verein erfolgen.

Eine vollständige Löschung der veröffentlichten Fotos und Videoaufzeichnungen im Internet kann durch die Sportfreunde Dobel e.V. nicht sichergestellt werden, da z.B. andere Internetseiten die Fotos und Videos kopiert oder verändert haben könnten. Der Verein Sportfreunde Dobel e.V. kann nicht haftbar gemacht werden für Art und Form der Nutzung durch Dritte wie z. B. für das Herunterladen von Fotos und Videos und deren anschließender Nutzung und Veränderung.

Ich wurde ferner darauf hingewiesen, dass trotz meines Widerrufs Fotos und Videos von meiner Person im Rahmen der Teilnahme an öffentlichen Veranstaltungen des Vereins gefertigt und im Rahmen der Öffentlichkeitsarbeit veröffentlicht werden dürfen.

_____ _____
Ort, Datum Unterschrift

Bei Minderjährigen bzw. Geschäftsunfähigen:
Bei Minderjährigen, die das 14. Lebensjahr vollendet haben, ist neben der Einwilligung des Minderjährigen auch die Einwilligung des/der gesetzlichen Vertreter erforderlich.
Ich/Wir habe/haben die Einwilligungserklärung zur Veröffentlichung der Personenbilder und Videoaufzeichnungen zur Kenntnis genommen und bin/sind mit der Veröffentlichung einverstanden.

Vor- und Nachname/n des/der gesetzlichen Vertreter/s: _____

Datum und Unterschrift des/der gesetzlichen Vertreter/s: _____

Der Widerruf ist zu richten an:
Sportfreunde Dobel e.V., Postfach 27, 75335 Dobel, m.barth@sportfreundedobel.de

---

Einzugsermächtigung zum SEPA-Lastschriftmandat

Hiermit ermächtige/n ich/wir die Sportfreunde Dobel e.V. widerruflich, den von mir/uns zu entrichtenden Mitgliedsbeitrag zu Lasten meines/unseres nachstehend angegebenen Girokontos durch Lastschrift einzuziehen. Wenn mein/unser Girokonto die erforderliche Deckung nicht aufweist, besteht seitens des kontoführenden Kreditinstituts keine Verpflichtung zur Einlösung. Teileinlösungen werden nicht vorgenommen.

_____ _____
Name, Vorname des Kontoinhabers IBAN

_____
Kreditinstitut

_____ _____
Ort, Datum Unterschrift

K+S BAU GmbH
HOCH + TIEFBAU

Thomas Cramer · Maurermeister

Tel. 07083 9332253
Fax 07083 9330611

Neuenbürger Str. 63
75335 Dobel

e-mail: info@ksbau.de
www.ksbau.de

Ausführung aller Erd- und Abbrucharbeiten

Maurer-, Beton- und Stahlbetonarbeiten

Beton- und Altbausanierungen

Außenanlagen

Pflaster- und Belagsarbeiten

NEUE GESICHTER IM VORSTAND

Mit der Hauptversammlung 2019 hat Michael Müller das Vorstandsamt des Sportwartes turnusgemäß beendet. Lieber Michael, herzlichen Dank für deine geleisteten Dienste und die langjährige Unterstützung in zahlreichen Ämtern.

Michael Müller übergibt sein Amt als Sportwart.

Nicht nur die Europäische Union besitzt eine Troika. Ab der Saison 19/20 wird aus dem Amt des Sportwarts der Sportfreunde ein Dreigestirn.

Die neuen Gesichter in der Vorstandschaft.

Nick Müller

Dennis Soest

Pirmin Leitz

Wir wünschen viel Erfolg und bedanken uns für das Engagement.

1. DANKEN STATT ZANKEN

Zeige Respekt gegenüber allen Beteiligten.

2. VERGNÜGEN STATT RÜGEN

Stelle den Spaß in den Vordergrund.

3. LOBEN STATT TOBEN

Ermutige durch positive Rückmeldungen.

4. ERLEBNIS STATT ERGEBNIS

Lass das sportliche Resultat nicht über allem stehen.

5. VORBILD STATT FUCHSTEUFELSWILD

Sei dir deiner Vorbildfunktion bewusst.

DAMIT FUSSBALL FREUDE BLEIBT!

www.dfb.de/fairplaykarte

Entwicklung der offiziellen Deutschland Trikots 1954 bis 2018

© Nils Römeling / Deutschland Trikot 2017/2018
Deutschlandtrikot.de

CC BY ND

Verwaltung der Sportfreunde Dobel e.V.

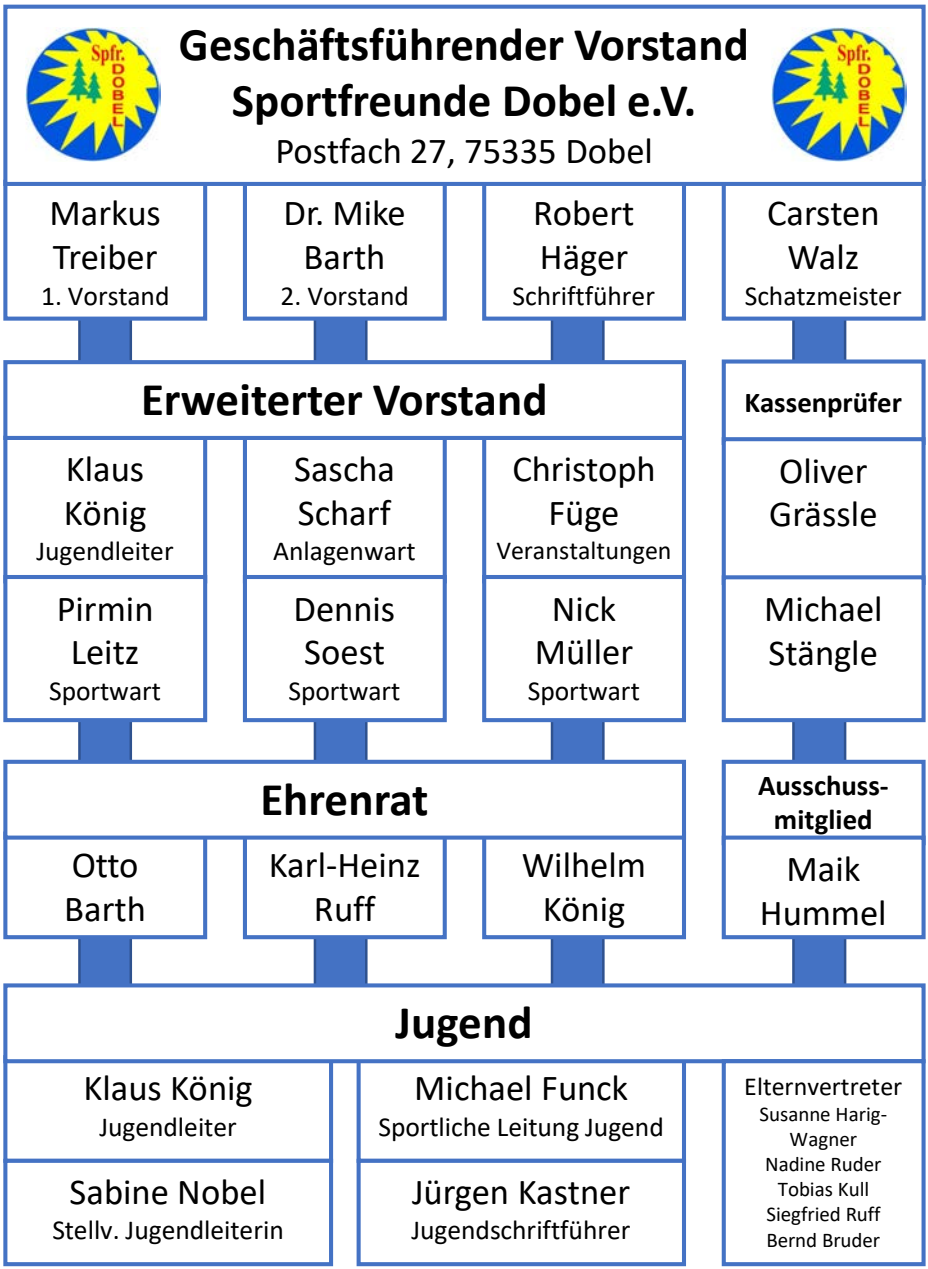

Stand: Sep. 2019

Bleib’ auf dem Laufenden

auf Facebook, im Netz und unterwegs per App

@sportfreundedobel

www.sportfreunde-dobel.de

https://bit.ly/spfr-dobel

Impressum und Termine 2020

Die Sportfreunde Dobel e.V. bedanken sich bei allen Unterstützern, Mitgliedern und Freunden. Auch im kommenden Vereinsjahr 19/20 liegen wichtige Veranstaltungen und Termine vor uns bei denen wir wieder Eure Hilfe brauchen.

Januar *11.* *Weihnachtsbaum-sammlung* *18.+.19* *Hallentage* *26.* *Jugendbrunch*	**Februar** *15.* *Jugendhallen-turnier*	
April *03.* *Hauptver-sammlung*	**Mai**	**Juni** *20.+21.* *Kreisvergleich des Sportjugendkreises CW FDS PF*
Juli *18.+19.* *Höhenfeuer*	**August** *06.* *Kinderferien-programm*	**September**

Impressum
Herausgeber: Sportfreunde Supporter GbR im Auftrag der Sportfreunde Dobel e.V.
Ansprechpartner: Mike Barth, Siedlung 3, 75335 Dobel
mike.barth@sportfreundedobel.de
Druck: Druckhaus Weber, Im unteren Ried 44, 75382 Althengstett
Tel: 07051/92720 - Fax: 07051/927252
s.weber@druckhaus-weber.com
gedruckt auf Color Copy mit einer Gesamtauflage von 800 Stück/Jahr

seit 1975

Erde gut, alles gut!

corthum®

Das Erdenwerk in Ihrer Region.

Beratung.
Anlieferung.
Werksverkauf.

Gärtnerische Erden.
Hochwertige Substrate.

Rindenmulch.
Abdeckmaterialien.
Fallschutzbeläge nach DIN.

Lose Schüttgüter.
BigBags.
Sackware.

RAL GÜTEZEICHEN

BIO Anbau

TÜV SÜD

Wir sind Partner des Verbandes Garten-, Landschafts- und Sportplatzbau Baden-Württemberg e. V.

BuGG Bundesverband GebäudeGrün e. V.

info@corthum.de · www.corthum.de

corthum® Nordschwarzwald GmbH
76359 Marxzell-Pfaffenrot · info@corthum.de

corthum® Breisgau GmbH
79336 Herbolzheim · info@corthum.de

corthum® France S.A.R.L. – Vertrieb
F - 67230 Sand · france@corthum.com

corthum® Bayern Regionalbüro – Mischwerke
84072 Au in der Hallertau · bayern@corthum.de

Karlheinz Kocher

Steuerberater

Höhenstraße 31 in 75335 Dobel
Telefon: 07083 / 920 620 · E-Mail: karlheinz@-kocher-stb.de

Die Schwerpunkte unserer Beratungstätigkeit rund um das Steuerrecht und in allen betriebswirtschaftlichen Belangen sind:

– Einkommensteuererklärungen
– Schenkungsteuererklärungen
– Erbschaftsteuererklärungen
– Existenzgründungen/Gründungszuschuss
– Rentabilitätsvorschau
– Bescheidprüfungen und Einsprüche
– Klagen bei Finanzgerichten
– Jahresabschlüsse
– Einnahmen-Überschussrechnungen
– Finanzbuchführung
– Lohnbuchführung
– Finanzierungsfragen
– Steuergestaltungsberatung